nummer 8 oktober 2011 jaargang 12

# BC

Brandevoorter Courant

# 't BrandPunt vijf jaar

# Leren omgaan met bankieren via internet. Dat is het idee.

Op donderdag 3 en 11 november kunt u deelnemen aan de workshop Rabo Internetbankieren in MFC 't Brandpunt in Brandevoort. Deelname is gratis, maar aanmelden noodzakelijk. De workshop is ontwikkeld voor en door leeftijdsgenoten. Oudere vrijwilligers, die goed bekend zijn met de pc, laten u kennismaken met de mogelijkheden die Rabo Internetbankieren biedt. Na drie uur kunt u zelf online uw bankzaken regelen. Om aan deze workshop deel te kunnen nemen, is het van belang dat u beschikt over de basiskennis van Windows. Kijk voor meer informatie en aanmelden op www.rabobank.nl/helmond.

Meld u snel aan voor de gratis workshop Internetbankieren in Brandevoort.

***Rabobank. Een bank met ideeën.***

**www.rabobank.nl/helmond**

Rabobank

# inhoud


13

Wilt u eens eten op topniveau? U eens laten verwennen als een echte vip? 't BrandPunt organiseert vier keer per jaar een veiling. U kunt bieden op een super-de-luxe vijf gangendiner voor een groep van minimaal twaalf en maximaal zestien personen. De hoogste bieder mag met zijn of haar groep plaatsnemen aan een prachtig gedekte tafel. De opbrengst van de veiling gaat naar een goed doel in de wijk.

16

Sinterklaas komt ook dit jaar weer naar Brandevoort. 20 november zullen de Sint en zijn pieten bij basisschool De Vendelier arriveren. Vanuit daar lopen ze naar de Markthal. Bij de markthal is het groot feest met een interactieve show van de KIDZ-dj. Iedereen is welkom!

20-21

Wijkhuis 't BrandPunt bestaat vijf jaar! Het wijkhuis in Brandevoort wordt door allerlei groeperingen gebruikt. In het wijkhuis worden activiteiten aangeboden voor alle leeftijdscategorieën en diverse interessegebieden. Door het bestuur is een beheerteam aangesteld. Door hun inzet en die van een grote groep vrijwilligers is het wijkhuis, de huiskamer van Brandevoort, een succes.

49

Het is bijna zover. Zaterdag 29 oktober wordt Halloween Brandevoort georganiseerd. Brandevoort wordt omgetoverd in halloweenstijl en er is veel te beleven. We gaan op jacht naar de weerwolf. Een spannende lampionoptocht, versierde huizen en straten en een gezellige afterparty. Daarnaast nog een griezelig House of Horror.

57

Boutique 4MORE organiseerde 12 oktober voor de derde keer een modeshow; ditmaal in 't BrandPunt. In een volle zaal genoten de Brandevoorter vrouwen van de nieuwe najaars –en wintercollectie. De show was totaal uitverkocht. Het was een geslaagde avond met naast de modeshow een aanbod aan drankjes, hapjes en optredens

**en verder o.a.**

**11 brandweer**
**19 antonius**
**23 winkelkroniek**
**29 carolus**
**33 mont ventoux**
**37 kijkje thuis**
**41 chris vogels**
**49 brandjes**
**61 even de wijk uit**
**63 recept**
**64 kleurplaat**



FSC www.fsc.org MIX Papier van verantwoorde herkomst FSC® C021795

**colofon** **hoofdredacteur** giel pollemans info@brandevoortercourant.nl • **redactie** cora brouwer, marga dobma, kiki krabbendam, patricia teuns, maarten van schaik, ilse hommering, marc dekkers, redactie@brandevoortercourant.nl • **distributie** paul princen, bij vragen of klachten over bezorging: distributie@brandevoortercourant.nl • **advert enties** werving / financiën paul princen, opmaak www.spons.nu, advertenties@brandevoortercourant.nl • **vormgeving & opmaak** johan janssen, maarten van schaik **druk** drukkerij vos - gemert, oplage 3.250 exemplaren, omvang 68 pagina´s • **post/kopij adres** giel pollemans, tyssenvoort 5, 5706 kk helmond • **het wijkblad op internet** www.brandevoortercourant.nl • **brandjes** brandjes@brandevoortercourant.nl **reacties** info@brandevoortercourant.nl • **foto voorpagina** ugur ozdemir



De Brandevoorter Courant verschijnt tien keer per jaar. De redactie behoudt zich het recht voor de aangeboden kopij, indien nodig, te corrigeren en/of in te korten. De ingeleverde kopij verplicht de redactie niet tot plaatsing. Opname van kopij betekent niet automatisch dat de redactie het met de strekking ervan eens is. Ook is het mogelijk dat door ruimtegebrek niet alle aangeleverde kopij wordt geplaatst. De redactie is niet verantwoordelijk voor teksten en zetfouten in advertenties.

Threvon Internetservices
hosting & registration
Voor hosting & registratie internetdomeinen
Bakshoeve 11
5708 TD Helmond
(0492) 450520
info@threvon.nl
www.threvon.nl

Dé digitale entree
naar Brandevoort!
Startpagina
Brandevoort
www.brandevoort.nu

LandvanOz
praktijk voor remedial teaching
Weer met plezier naar school
Susanne Notenboom-Kuijken • De Kalderman 3 • 5706 SC Helmond
Tel 0492 33 26 83 • M 0612 673 972 • info@landvanoz.nl
www.landvanoz.nl

INESSENSA
€15,00 kennismakingskorting
gezicht- en lichaamsbehandelingen
huidverzorgingsadvies
visagie (ook workshops)
tienerbehandelingen
bruidsarrangementen
online afspraak maken mogelijk
ANBOS
KIJK OP WWW.INESSENSA.NL VOOR HEERLIJKE SEIZOENSBEHANDELINGEN
TIERELAYSHOEVE 17 | 5708 VV | HELMOND | T 0492 - 66 77 18
INFO@INESSENSA.NL | WWW.INESSENSA.NL

stijlvol wonen
van der Dussen
Stucadoorswerken
Brand 44
5706 LV Helmond
T. 06 461 555 72

De Sprookjes Kamer
kindercoaching & massagetherapie
Voor kinderen;
die gevoelig zijn, niet lekker in hun vel zitten, somber zijn, opstandig zijn, snel 'ontploffen', slecht slapen, faalangst hebben, gepest worden, asperger ADHD of PDD-NOS hebben etc.
Voor baby's;
die veel huilen, slecht of onrustig slapen, darmkrampjes hebben, oorpijn hebben, verkouden zijn, last van eczeem hebben, of voor hulp bij (borst)voedingsproblemen.
Anita Beekmans
Oud Brandevoort 7 - Helmond
Tel 0492 849713 - www.sprookjes-kamer.nl

U zoekt, U vindt
www.brandevoorttotaal.nl
De zoekmachine van Brandevoort e.o.

THE DESIGN COMPANY
ZazouTotaal™
Your partner for Web, Graphic and Logo design
Ook het adres voor: Webhosting | Domeinregistratie | Seo | E-Marketing | Huisstijl ontwerp | Drukwerk | QR Code | Digitale fotografie
Luitvoort 18 | 5706 HC Helmond | Telefoon: 0492-560722 | Gsm: 06-53381830
WWW.ZAZOUTOTAAL.NL | INFO@ZAZOUTOTAAL.NL
Contactpersoon: Silvio van de Ven

# redactioneel
## oktober

***de redactie***
*foto: ugur ozdemir*

WIJKHUIZEN WEG

"Het hart uit de wijkgemeenschap verdwijnt!" en "Het is net alsof je de voetbalvelden bij de voetbalclub weghaalt!", zijn enkele citaten uit het *Eindhovens Dagblad* van eind september. Het zijn enkele uitspraken van bewoners uit wijken in Helmond die de gevolgen van het verdwijnen van een wijkhuis scherp blootleggen. Bestuurders lijken in een aantal gevallen voor de gemakkelijke weg te kiezen, als zij met hun financiën niet rondkomen. Vrijwilligers, mensen die van de aandacht van de buren afhankelijk zijn, kunnen niet goed weerwoord en oppositie bieden tegen deze plannen. En in feite lijkt het de softe kant van de samenleving te zijn, die 'gemakkelijker' wat kan inleveren. Op termijn echter zal blijken dat groeperingen, die geïsoleerd raken, duurder zijn. Een lange traditie van jaren opbouwwerk heeft een sociale structuur in de buurten opgeleverd, die de groepen met minder kansen een wat meer menswaardig leven biedt. Deze kwaliteit van leven is voor hen van onschatbare waarde. En daarnaast hebben gemeenten in Nederland de schone taak gekregen om de WMO handen en voeten te geven. Ofwel de wijk leefbaarder te maken, veiliger te maken. Gemakkelijk te bereiken door mensen bij elkaar te brengen en initiatieven te ondersteunen die het welzijn in de wijken verhogen. Als mensen zich veilig en thuis voelen in een wijk dan zullen bewoners zich ook 'gezonder' voelen en voor haar stad gaan. Een beter imago kan een gemeente zich toch niet wensen?

SOCIALE STRUCTUUR

Een wijkhuis is dus een centrale voorwaarde om de sociale structuur van een wijk vorm te geven. Werkgroepen, commissies, de biljartclub, yoga, dans- en muziekgroepen hebben onderdak, wijkbewoners ontmoeten elkaar en doen ideeën op. Een dynamisch, energiek en levend geheel aan activiteiten kan in het wijkhuis tot uiting komen. Dat kan na een opheffing niet meer. Je moet er niet aan denken dat er geen Chill-House, carnavalsavonden, wijkraadoverleg of dansavond voor de buurt meer is. Hoe kunnen steeds meer op zichzelf ingestelde mensen nog een goede buur tegenkomen? Op welke manier kunnen mensen uit hun isolement komen? Je kent elkaar niet meer, zeker niet in een groeiwijk, waardoor mensen zich onveiliger gaan voelen, voor zichzelf gaan et cetera.

'T BRANDPUNT BLIJFT

Gelukkig heeft de wijk Brandevoort zelf een formule gevonden om voort te bestaan. 't BrandPunt blijkt niet afhankelijk te zijn van zware subsidies. Na een kort jaar waarin de gemeente een startkapitaal heeft verstrekt, staat het wijkhuis nu op eigen financieel onafhankelijke benen. Elders in deze courant leest u hoe het is gelukt om dit te bereiken en dat ons wijkhuis nog een lange toekomst voor zich heeft. Wij feliciteren de medewerkers van 't Brandpunt van harte met deze prestatie en hopen ook sterk dat wij nog lang terecht kunnen in deze wijkparel.
Uiteraard zou het goed zijn als andere wijkhuizen gelijksoortige formules kunnen vinden om hun sociale doelstellingen te verwezenlijken. Wellicht is het bestuur van 't BrandPunt ontvankelijk voor vragen van hun collega's om zich volgens Brandevoorter model te ontwikkelen.

HALLOWEEN EN DE WEERWOLF

Ondertussen leeft de wijk verder. Er staat in de komende week en in herfstvakantie weer genoeg te doen. De halloweentocht belooft dit jaar immers op bijzondere wijze uit te pakken: de weerwolf moet verdreven worden. Let op met dat gebeuren in aantocht.

WEGWERKZAAMHEDEN

Ondertussen wordt er hard aan de weg onder het spoor gewerkt. Wij hebben gevraagd hoe lang het nog gaat duren. Als het goed is, zou op het moment dat u dit redactioneel leest, alles weer goed begaanbaar moeten zijn. Ook zouden we dan de infrastructuur voor de andere toegang tot Brandevoort rond moeten hebben: de Neervoortse Dreef. In ons artikel verderop in de *Courant* kunt u lezen 'Wanneer?' en 'Hoe?'.

SINTERKLAAS

Noteer ook alvast de datum (20 november) voor de intocht van Sinterklaas in uw agenda, want dit jaar is het de tiende keer dat Brandevoort wordt bezocht en dat is een bijzondere gebeurtenis. ■

Grote collectie buitenmeubilair en buitenkeukens

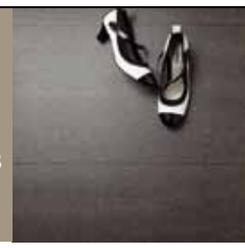

Verlichting, woonaccessoires, en schilderijen

# Uniek in de regio, 4500m² woninginrichting onder één dak!

Klein in prijs. Groot in gordijnen, tapijt, vinyl, laminaat, en karpetten

De gordijnen worden in eigen atelier gemaakt

Tuinmeubelen alle bekende merken zoals Royal garden, 4-seasons, Royal seasons

**Covetex**
VOOR 'N PASSEND INTERIEURCONCEPT

**Stijl & Co**
*eigentijdswonen*

Engelseweg 214, 5705 AK Helmond
(Winkel boulevard Engelseweg)
Telefoon Covetex 0492-538979
Telefoon Stijl & Co 0492-475624
Openingstijden Ma 13.00-18.00, din. t/m do. 9.30-18.00, vrij. 9.30-21.00, zat. 9.00-17.00

Luxa lex®
window styling

*Maand van de Zonwering*

**A.Heynen**
ZONWERINGEN
Zonweringen - Rolluiken - Horren
Hoofdstraat 41c | Helmond | 0492 - 57 47 56 | 06 - 511 739 46
WWW.HEYNENZONWERINGEN.NL

**Showroom geopend op vrijdag & zaterdag 10.00 - 16.00 uur en op afspraak.**



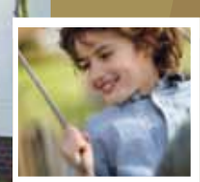

Designed by Luxaflex®. Inspired by you.

# LUXAFLEX® OUTDOOR
## MET CADEAUS EN VOORDEEL TOT WEL

Tijdens de Maand van de Zonwering profiteert u van volop voordeel. Bij een zonwering van Luxaflex® Outdoor krijgt u een accessoire cadeau! Of u ontvangt een waardecheque van maar liefst €350,-. Kies daarom nú voor echte kwaliteitszonwering! Vraag uw Luxaflex® Outdoor dealer naar de actieproducten.

**€ 350,-**

# wijkhuis 't brandpunt

## nieuws vanuit het brandpunt

*ingid tielemans*

Ook 't BrandPunt gaat met de tijd mee en wordt steeds actiever in de sociale media. Sinds enige tijd is 't BrandPunt actief op Twitter. Het wordt hierdoor nog eenvoudiger om op de hoogte te blijven van de activiteiten in ons wijkcentrum. Verder is er een groep van 't BrandPunt actief op Hyves en vindt u veel activiteiten op de wijkkalender van Brandevoort. Mogelijkheden genoeg om te ontdekken wat er allemaal te doen is in ons wijkcentrum. Natuurlijk blijven ook de websites: www.brandpunt.info en www.brandevoortinactie.nl actueel en vindt u hier veel informatie over de activiteiten in en om 't BrandPunt. Neem gerust een kijkje.

ZONDAG 30 OKTOBER: OPTREDEN SENIORENHARMONIE HELMOND

De Seniorenharmonie Helmond treedt op met het *Concert Maritiem*. Dit concert wordt verzorgd in samenwerking met Vissersvrouwenkoor De Walnoten. Het orkest bestaat uit ruim vijftig muzikanten onder wie zelfs bespelers van hobo, fagot, contrabas en pauken. De aanvang van het concert is om 14.00 uur.

ZONDAG 13 NOVEMBER: SPEELGOEDBEURS

Brandevoort in Actie organiseert een tweedehandsspeelgoedbeurs. Bent u op zoek naar leuk speelgoed? Of heeft u nog een hoop speelgoed waar uw kinderen niet meer mee spelen en dat u wilt verkopen? Kom dan op zondag 13 november van 10.00 tot 11.30 uur naar de speelgoedbeurs in de ontmoetingsruimte van wijkhuis 't BrandPunt aan de Biezenlaan 29. De tafelhuur bedraagt €5,- te voldoen bij inschrijving. U kunt zich inschrijven in 't BrandPunt op maandag 7 november van 20.30 tot 21.00 uur. Let op: vol is vol! Voor meer info: bwgeleijns@onsbrabantnet.nl.

VIJFJARIG BESTAAN VAN 'T BRANDPUNT

In november van dit jaar bestaat 't BrandPunt al weer vijf jaar. In die tijd is het wijkhuis uitgegroeid tot een echte woonkamer van Brandevoort. Er worden veel activiteiten georganiseerd en er is iedere dag wel iets te doen. Het succes van ons wijkcentrum is voor een heel groot deel te danken aan al die vrijwilligers die zich inzetten om het gezellig te maken en u te voorzien van een drankje en een hapje (of een prachtig buffet). Ook achter de schermen wordt hard gewerkt door diverse vrijwilligers. Denk hierbij aan de commissie Techniek die onder andere zorgt voor licht en geluid, aan de webmasters die de prachtige website gemaakt hebben en onderhouden, aan de mensen die klusjes opknappen om 't BrandPunt in optimale staat te houden en om het iedere keer weer prachtig te decoreren, aan het bestuur dat de algemene zaken en de contacten met de gemeente verzorgt en aan de overige mensen die ik hier misschien vergeet te noemen maar die net zo hard bijdragen aan het geheel.

Voor een ander deel is de gezelligheid in 't BrandPunt te danken aan de bezoekers van dit wijkhuis. Zij zorgen ervoor dat de huiskamer gevuld is met mensen die het naar hun zin hebben en gezelligheid brengen. Ook draagt het personeel van 't BrandPunt bij aan het slagen. Zij zorgen ervoor dat alles op rolletjes loopt en dat altijd met een lach. Dit team werkt hard om ervoor te zorgen dat iedereen het naar zijn zin heeft en dat alles er keurig uitziet.

Het bestuur en de beheerder willen het vijfjarig bestaan graag vieren. Om ervoor te zorgen dat al die mensen die betrokken zijn bij 't BrandPunt mee kunnen delen in de feestvreugde zorgt 't BrandPunt de hele maand november voor traktaties. Dat kan zijn in de vorm van een extra lekker koekje bij de koffie, een rondje bitterballen of kaas of iets anders lekkers. Laat u verrassen! ■

# netwerkborrel mundika-project

*janny leggedoor*

Mijn twee jongste zonen, Sander (voormalig inwoner van Brandevoort) en Peter Meijer (woont nu nog bij mij in Brandevoort), hebben het lumineuze idee opgevat om samen met een vriend - Marijn van der Meer - van Amsterdam naar Dakar (Senegal, Afrika) te rijden. Voor het goede doel, wel te verstaan.

Concreet willen ze geld inzamelen voor het Mundika-project van de Rotary Doctors Nederland (RDN). Deze gezondheidspost, gelegen in het uiterste westen van Kenia, pal tegen de Oegandese grens, is hard aan vervanging toe. Het dichtsbij gelegen ziekenhuis is in de grensplaats Busia, 18 kilometer zuidelijker www.rotarydoctors.nl/birdiesvoormundika), en dat is te voet een enorme afstand die wel vier uur lopen betekent. En al helemaal als je medische hulp nodig hebt.

NETWERKBORRELS

Om nader kennis te maken organiseren de mannen een tweetal netwerkborrels. Eén in Utrecht bij Peper and Flow (22 oktober) en één in Bakel in café Het Gammele Geval (29 oktober). Beide keren vanaf 15.00 uur. En natuurlijk ben ik ook van de partij. Ik hoop dat we elkaar daar weer eens kunnen zien en even kunnen bijpraten.

Maar om ons Brandevoorters ook de kans te geven zich van de goede kant te laten zien, organiseer ik bij mij thuis ook een netwerkborrel. (Ze zijn natuurlijk veel te laat begonnen met het organiseren. Ouders, herkennen jullie dat? Om gek van te worden) Normaal laat ik ze in hun sop gaar koken, maar voor dit goede doel wil ik toch ook mijn bijdrage leveren. Dus nodig ik jullie van harte uit om vrijdag 28 oktober tussen 7.00 en 9.00 uur 's avonds bij mij thuis aan de Herenlaan 55 kennis te komen maken met de avonturiers.

De voorbereidingen zijn binnenkort te volgen op http://www.amsterdamdakar.nl/Team.aspx?5078. De gegevens van de mannen zijn: Sander Meijer, 26 jaar, woonachtig in Utrecht, laatstejaars student commerciele economie (06 52682713) en Peter Meijer, 25 jaar, woonachtig in Brandevoort, het technisch brein (06 15494050). Marijn van der Meer, 26 jaar, woonachtig in Utrecht, werkzaam voor de NS (06 19794114).

Het goede doel kunt u steunen door geld over te maken op rekening 1625 39 355 van de Rabobank in Utrecht. Of door een bijdrage te doen in het spaarvarken tijdens één van de netwerkborrels.

Namens de mannen, bij voorbaat erg bedankt en heel graag tot vrijdag de 28e, Janny Leggedoor (06 547 755 74). ■

www.hypotheekshop.nl/helmond

# De beste garantie op een duidelijk advies!

**De Hypotheekshop: 2-voudig winnaar Gouden Schild**

De Hypotheekshop is gekozen tot "Beste Financiële Dienstverlener" en "Adviesorganisatie van het Jaar". Met name de transparantie van ons advies en de kwaliteit van onze Nazorg waren doorslaggevend in de uitslag. Ook aan jou laten we graag zien hoe je de beste hypotheek kunt afsluiten. Maak vandaag nog een afspraak.

ERVAAR ZELF ÓÓK WAT KLANTEN OVER ONS ZEGGEN!

DE HYPOTHEEK SHOP

Hoofdstraat 153, Helmond. (0492) 33 82 33
www.hypotheekshop.nl/helmond

DUIDELIJK VERHAAL

Maus & Co.
Baby & Kids Lifestyle

5 JAAR

# Unieke kans!!

Kom magazijn shoppen op
woe 23 november
tussen 20.00 - 22.00 uur

**Alleen die avond
10% korting op
de gehele voorraad!**

Meld je aan via de website &
maak ook kans op leuke prijzen!

www.maus-en-co.nl
Marshallstraat 18C Helmond

# Een natuurlijke en verrassende kijk op tuinen!

Hoveniersbedrijf Roland van Boxmeer helpt u graag om uw tuindromen te realiseren. Van tuinontwerp tot de volledige tuinaanleg en van tuinstyling tot tuinrenovatie en tuinonderhoud.

ROLANDVANBOXMEER
Garden Design & Creation

tuin **ontwerp** | tuin **aanleg** | tuin **onderhoud** | tuin **verfraaiing**

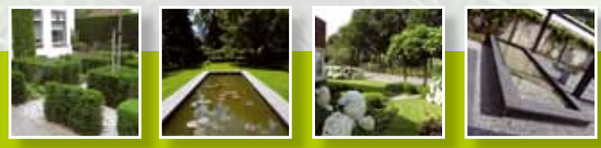

040-2425226 - www.rolandvanboxmeer.nl

***Knippen Volwassenen.*** ***€ 13,50***
***Kinderen tot 10 jaar*** ***€ 10,-***

***Mary***
*Werkt volledig volgens afspraak.*
***ook in de avonduren!***

*Wilt u een afspraak maken, neem dan Contact op met*
**06-21235736**

***Info@kapsalonmary.nl***
***www.Kapsalonmary.nl***

*Herenlaan 123 (in de Veste) Brandevoort*
*(parkeergarage voor de deur)*

*Uw kopje koffie*
*staat voor u klaar*

Wijkraad Brandevoort

# wat speelt er in de wijk

***rian van eersel-rutten***
*foto: giel pollemans*

POLL BRANDWEERKAZERNE
Tot 1 oktober hebben 219 personen de poll ingevuld met als titel 'Wat vindt u van het mogelijk verdwijnen van de Brandevoortse brandweerkazerne?' 46,5% staat hier negatief tegenover, 47,9% is positief gestemd en 5,5% vindt het prima, zolang de aanrijdtijd gewaarborgd blijft. Meer dan eenderde van de stemmers geeft aan dat zij het geen goede ontwikkeling vinden en dit hen een onveilig gevoel geeft. De resultaten van deze poll worden besproken met de betrokken instanties en uiteraard de gemeente. De Wijkraad waardeert het enorm dat u uw mening op deze wijze kenbaar heeft gemaakt en zal vaker via deze digitale en snelle vorm vragen naar uw mening.

POLL BEZUINIGING JONGERENWERKERS
De Wijkraad heeft vernomen dat de gemeente gaat bezuinigen op de inzet van jongerenwerkers van SWH (Stichting Welzijn Helmond) in de Helmondse wijken. Brandevoort is de jongste wijk van Helmond, met 31% jeugdige wijkbewoners onder de vijftien jaar (peildatum 1 januari 2011). Op dit moment is voorzien in een jongerenwerker voor zestien uur per week voor Brandevoort tot het einde van het jaar. De besprekingen zijn nu gaande tussen de gemeente en SWH over de inzet na 1 januari in de Helmondse wijken. Graag peilen wij uw mening over deze voorgenomen bezuinigingen via de poll op onze site.

GEVRAAGD EN ONGEVRAAGD
Mocht u 26 oktober verhinderd zijn en een mening of vraag hebben over de leefbaarheid in Brandevoort, dan vernemen wij deze vraag via Twitter (@WRBrandevoort) of via e-mail: wijkraad@brandevoort.org. U kunt ook altijd binnenlopen tijdens het eerste uurtje van de bestuursvergaderingen van de Wijkraad in 't BrandPunt. Zie hiervoor de kalender op www.wijkraad.brandevoort.org. Vraag even bij de bar na in welke zaal de Wijkraad vergadert.

SOCIAL MEDIA AVOND
Op 22 september heeft Bas Schepers, community marketeer, voor diverse actieve groeperingen en verenigingen in Brandevoort, een flitsende presentatie gegeven over *What's the buzz?* - wat wordt er online over Brandevoort gezegd? Bas Schepers heeft een vijftigtal vrijwilligers meegenomen in de online wereld die Brandevoort heet. Na afloop is er een e-book verspreid aan de deelnemers waarmee zij handig thuis op de pc enkele zaken kunnen installeren zodat men er meteen mee aan de slag kan.

MELDPUNT GEMEENTE
Is er in uw straat kapotte straatverlichting? Ligt er een stoeptegel los of zit er een gat in de weg? Dan kunt u dit doorgeven bij het meldpunt van de gemeente Helmond. Telefonisch op werkdagen tijdens kantoortijden via telefoonnummer 14 0492 of via de site www.helmond.nl/meldpunt.

**UITNODIGING**
Uw mening gevraagd, wat speelt er in de wijk? Op woensdag 26 oktober kunt u uw opmerkingen kwijt over alles wat er in Brandevoort speelt zoals onder andere de leefbaarheid. Dus kom naar de wijkavond 'Uw mening gevraagd, wat speelt er in de wijk?' om 20.00 uur in 't BrandPunt.

www.wijkraad.brandevoort.org
www.twitter.com/WRBrandevoort ■

*Cijfers tien jaar Brandevoort. Bron: Gemeente Helmond.*

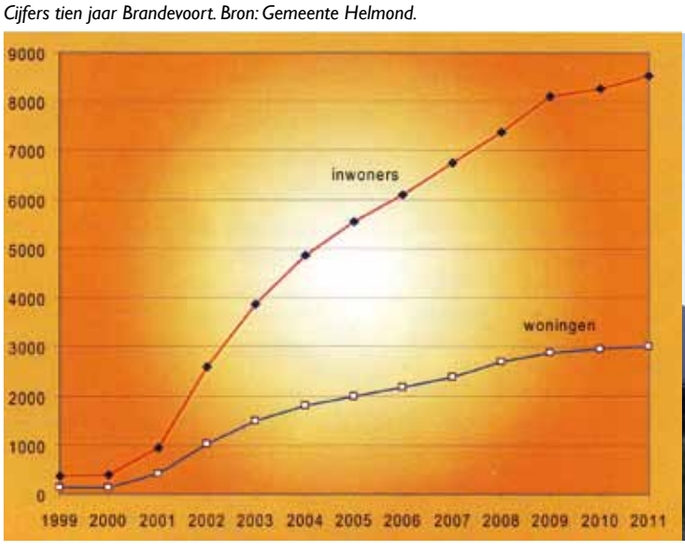

*Uw interieur is bij ons in goede handen. Van een doordacht ontwerp tot de perfecte realisatie.*

*Ons adviesteam: Lydia, Sandra, Arianne en Eugenie*

Uw woonwensen worden door onze adviseurs vertaald in een goed doordacht plan. Compleet, van kleuradvies en verf tot de volledige stoffering van uw woning of kantoor. Bovendien kunt u ook de uitvoering met een gerust hart aan ons overlaten. Wij zorgen er voor dat uw interieur de door u gedroomde uitstraling krijgt. Keurig op tijd en binnen het gestelde budget. Uiteraard kunt u ook bij ons terecht voor kleine(re) aanpassingen in uw interieur.

Loop eens binnen in onze totaal vernieuwde winkel. Gewoon, om inspiratie op te doen of voor een vrijblijvend gesprek met een van onze adviseurs.
Maakt u liever een afspraak bij u thuis*, geen probleem. Bel of mail ons en we komen graag naar u toe om uw woonwensen te bespreken.

* De kosten voor een kleur- en interieuradvies aan huis bedragen €100, bij het bezoek ontvangt u een waardecheque van €50 te besteden in onze zaak.

driessen® helmond
INTERIEURS

DRIESSEN HELMOND INTERIEURS | MIERLOSEWEG 86, 5707 AP HELMOND, (0492) 53 50 66, INFO@DRIESSENHELMOND.NL | **WWW.DRIESSENHELMOND.NL**

LEVERANCIER VAN O.A. CHIVASSO • PUYLAERT • FLAMANT • DESIGNERS GUILD • RALPH LAUREN • ELITIS • LIZZO • ROMO • MÉTHAPHORES • WIND DIAMONDS • DEDAR • JASNO • SUNWAY • LUXAFLEX • I NSIDE • FARROW & BALL • EIJFFINGER • FRIGERIO • SUR & PLUS • DANCA • CARPET SIGN • KENDIX

# brandweer

*anton van de goor*

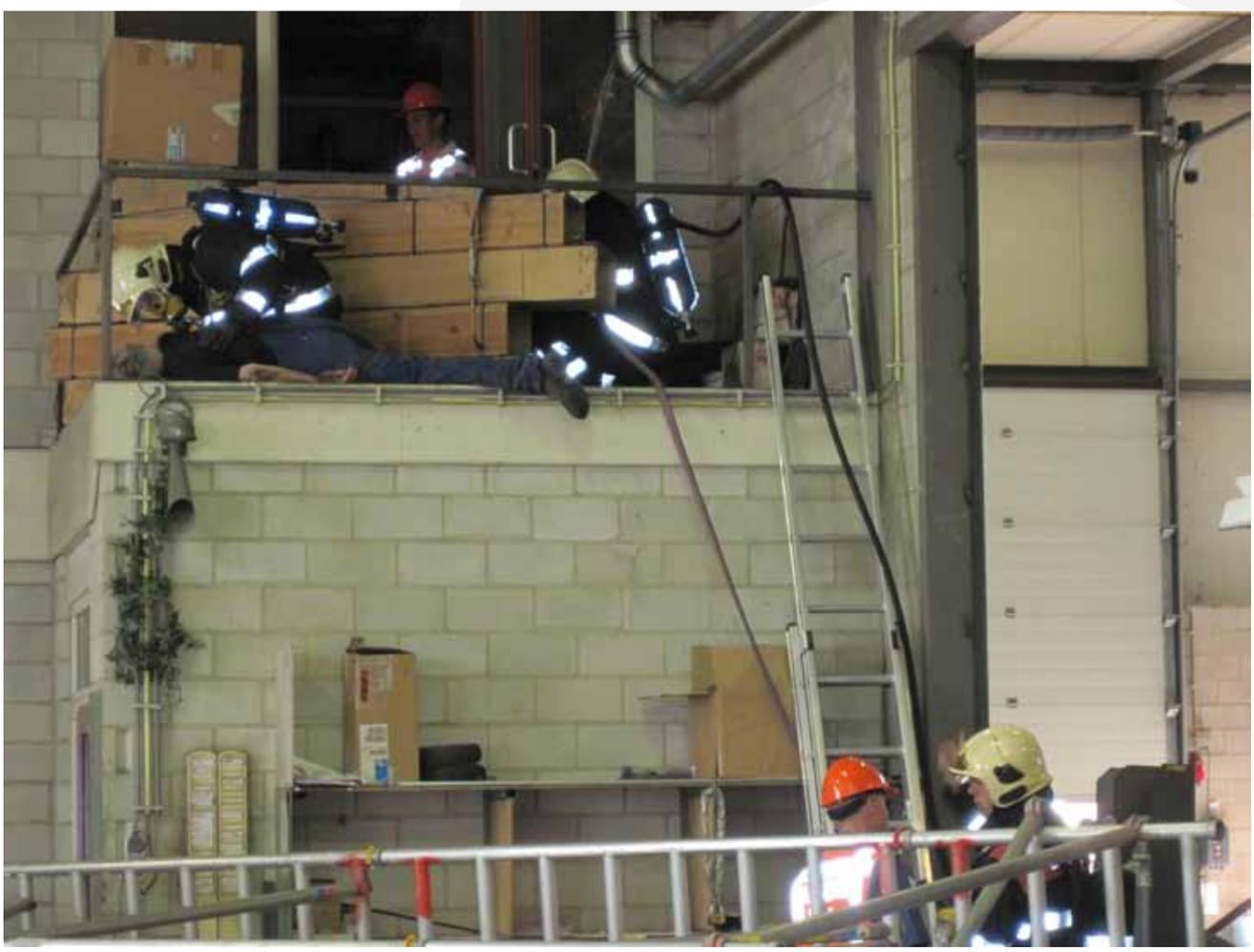

De maand is weer voorbij gevlogen. Er waren (gelukkig) weinig meldingen. Voornamelijk de automatische brandalarmen in de parkeergarage bij de Albert Heijn en het Multifunctioneel Centrum 't BrandPunt. Maar op andere vlakken gebeurt er genoeg.
In de vorige *Brandevoorter Courant* stond in de memo van de Wijkraad dat onze brandweerkazerne zou sluiten op het moment dat de nieuwe post in Mierlo opengaat. Officieel is hier door de gemeenteraad nog geen besluit over genomen; wij als post Brandevoort hopen natuurlijk dat onze post open blijft. Het is toch een stukje directe betrokkenheid bij 'onze' wijk die verdwijnt als onze post sluit. Mocht het toch gebeuren dat de deuren van onze kazerne op slot gaan en de hulp van een andere post gaat komen, zullen we dit ook zeer zeker laten weten.
We hebben ook nog leuk en goed nieuws. Op 1 oktober zijn er weer brandweerwedstrijden gehouden in Gemert. Ditmaal de basis brandweerzorg PLUS wedstrijden, wat inhoudt dat je meestal met twee incidenten tegelijk te maken hebt. Iets wat extra moeilijk is als je maar met zes personen bent.
Wij moesten in een kozijnenfabriek aan de slag, waar na een eerder gebeurd bedrijfsongeval, nog een ongeval was gebeurd. Een medewerker was onwel geworden, had zijn gasbrander laten vallen en daardoor was er een brand ontstaan en een steiger omgevallen. Deze steiger was weer boven op iemand anders beland en daardoor was deze persoon weer op een stalen pen gespietst.
Best complex… maar we hebben de klus weten te klaren en tijdens de prijsuitreiking bleek dat we deze ook goed geklaard hadden. We hebben namelijk de eerste prijs wederom mee naar Brandevoort genomen.

De ploeg bestond niet geheel uit mensen van de Bandevoorter kazerne; twee leden uit de ploeg kwamen van de post Centrum. We hebben een klein bescheiden feestje gehouden na de prijsuitreiking en de beker staat weer mooi te pronken naast de andere drie bekers die we al hadden. ■

COR Verhoeven
Schilderwerken

schilderwerk binnen en buiten
onderhoudswerken
bel gerust voor vrijblijvende prijsopgave

Forelstraat 11, 4706 EG Helmond
Telefoon 0492 - 54 43 78
Mobiel 06 - 51 16 99 97
E-mail: c.verhoeven6@chello.nl



Verloskundige Groepspraktijk Helmond

- Preconceptioneel advies
- Zwangerschapscontrole
- Termijnecho
- Bevalling
- Kraambed

**Extra spreekuur locaties:**
- Cederhoutstraat 40, wijkgebouw Mierlo-Hout, voor Brandevoort, Helmond West en Mierlo-Hout
- Twijnsterhof 161, wijkgebouw Rijpelberg, voor Brouwhuis, Dierdonk en Rijpelberg
- Kanaalboulevard 62, Suytkade

- Linda Backx
- Lenneke Daamen
- Marianne Daamen - de Jong
- Inge van Melis - van Hout

Wethouder Ebbenlaan 168
5702 AG Helmond
**T** (0492) 53 28 00
www.verloskundigenhelmond.nl

Werkzaam in **ALLE** wijken van Helmond

Vanaf heden zijn wij geopend van dinsdag t/m zaterdag. Op zondag is het mogelijk te reserveren voor gezelschappen vanaf 20 personen. Van dinsdag t/m vrijdag onze nieuwe Businesslunch: wij serveren een 2-gangen lunchmenu met aansluitend mokka met friandises voor € 24,50. Uiteraard kunt u ook gebruik maken van onze uitgebreide à la carte kaart.

Vanaf heden ook geopend voor lunch!

's Avonds is onze keuken geopend van 18.00 uur t/m 21.30 uur. Laat u culinair verrassen door onze Chef-kok Gert-jan Toonders en zijn nieuwe team met een all - in arrangement à € 45,00! (aperitief, 4 gangen verrassingsmenu, huiswijnen en koffie of thee na). Dit arrangement geldt van dinsdag t/m vrijdag.Uiteraard kunt u ook gebruik maken van onze uitgebreide à la carte kaart!

RESTAURANT de Raymaert

Reserveren gewenst:
0492-541818
www.restaurantderaymaert.nl

Restaurant Raymaert
Mierloseweg 130
5707 AR HELMOND



STOER

**SHOESME / TWINS / MUNICH / / PIEDRO / BIRKENSTOCK / TEVA / HELIOFORM / RED-RAG / BRAQEEZ / S OLIVER / YELLOW CAB / / ESPRIT / CAPRICE / GATTINO / / TAMARIS / TRACKSTYLE / DON'T DISTURB /**

Slegerstraat 6, Mierlo-Hout
www.stoerschoenmode.nl
T 0492-553239

Volop gratis parkeer gelegenheid!

# culinaire veiling

*ingrid tielemans*

Wilt u eens eten op topniveau? U eens laten verwennen als een echte vip? Eens genieten van een prachtig gedekte tafel? Uw smaakpapillen laten strelen door uitgelezen wijnen? Deze mogelijkheden kunnen binnen uw bereik komen.

't BrandPunt organiseert vier maal per jaar een unieke veiling. U kunt bieden op een super-de-luxe vijfgangen diner, compleet met luxe wijnarrangement voor een groep van minimaal twaalf en maximaal zestien personen. U kunt als gastheer of gastvrouw mensen uitnodigen of gezamenlijk als groep op een tafel bieden. De hoogste bieder is de gelukkige en mag met zijn of haar groep plaatsnemen aan de sprookjesachtige tafel.
Ankie, Mary-Anne en Marja verzorgen samen een fantastische avond voor de hoogste bieder. De opbrengst van de veiling gaat naar een goed doel in de wijk. Dit doel wordt telkens gekozen door de bovengenoemde dames. De opbrengst van de afgelopen veiling wordt aan het Sint Nicolaascomité geschonken.

U kunt voor uw groep bieden via de websites www.brandevoortinactie.nl en www.brandpunt.info of via e-mailadres beheerder@brandpunt.info Ook kunt u gebruik maken van het formulier dat bij de bar in 't BrandPunt verkrijgbaar is.

Natuurlijk zijn er een aantal spelregels verbonden aan deze veiling:
- Het minimumbod is €50,- per couvert.
- Een bod is geldig wanneer u uw contactgegevens opgeeft. Naam, adres, telefoonnummer en eventueel e-mailadres van de bieder.
- Wanneer u een bod heeft ingediend, is dit definitief tot er een hoger bod wordt ontvangen.
- U verplicht zich bij het doen van een bod tot afname, wanneer blijkt dat u het hoogste bod heeft uitgebracht. Wanneer er een hoger bod wordt gedaan, maken wij dat aan u bekend zodat u uw bod eventueel kunt aanpassen.
- Vanwege de organisatie en planning kunnen alleen groepsbiedingen (twaalf tot zestien personen) worden aangenomen. Individuele couverts zijn niet mogelijk. Maar voor alle ondernemers is dit natuurlijk een geweldige kans om op een unieke manier gasten en relaties uit te nodigen! U heeft een geweldige avond en steunt ook nog een actieve groepering in de wijk.

Zo spoedig mogelijk na 1 december 2011 wordt bekend gemaakt wie het hoogste bod heeft uitgebracht. Het diner wordt gehouden binnen drie maanden na sluiting van de veiling. De exacte datum kunt u in overleg met de organisatie plannen. Het geboden bedrag, minus de inkoopprijs van de ingrediënten en wijn voor het diner, wordt aan het goede doel geschonken.

De volgende veiling is nu van start gegaan en sluit op 1 december 2011. Mocht u nog vragen hebben, dan kunt u die stellen aan Mary-Ann Bosman via het e-mailadres beheerder@brandpunt.info. ■

Installatietechniek
Gas
Water
Sanitair
Centrale Verwarming
van Duijnhoven

Het stookseizoen is weer in aantocht
Wij laten u niet in de kou staan!!!

- Regel nu een onderhoudsbeurt voor uw CV-ketel.
- Nieuwe CV-ketel nodig? nu ook lease mogelijk.

Lid van UNETO-VNI
SEI
ERKEND INSTALLATEUR

van Duijnhoven Installatietechniek
Cijnsbeemden 2, 5706 NP Helmond, Brandevoort
Mobiel: 06-29574376
E-mail: info@deinstallatieman.nl

www.deinstallatieman.nl

Laat ons u een zorg uit handen nemen, dan kunt u genieten!

Onze kraamzorg zal u goed bevallen

Voor meer informatie:
0900 206 44 44

kraamzorg homecare

www.kraamzorg-homecare.nl

Geldrop-Mierlo Brandevoort Mierlo-Hout

Margo van de Bunt
Bianca van der Heijden
verloskundigen

Geldropseweg 40
5731 AC Mierlo

0492-663899
06-51249350

www.margovandebunt.nl

Intertoys

SPEELGOED GIFTS&BIJOUX GAMES

Dorpstraat 142, Mierlo Tel.: (0492) - 66 12 05

Openingstijden:

| | |
|---|---|
| Maandag | 13.00 - 18.00 uur |
| Dinsdag | 9.00 - 18.00 uur |
| Woensdag | 9.00 - 18.00 uur |
| Donderdag | 9.00 - 18.00 uur |
| Vrijdag | 9.00 - 21.00 uur (koopavond) |
| Zaterdag | 9.00 - 17.00 uur |

# fotoclub start seizoen
## met nieuw elan

***piet reyneveld***
*foto: roger kabo*

Voor de meeste leden van Fotoclub Brandevoort zit de vakantie erop. De tijd van het nemen van vakantiekiekjes is voorbij. Daar is niets fout mee; want ook de kinderen moeten later kunnen zien hoe het vroeger was. Maar voor de amateurfotografen begint nu weer het serieuzere werk. De Fotoclub mag zich gelukkig in een toenemende belangstelling verheugen. De laatste weken hebben zich nieuwe leden aangemeld, waardoor het ledental inmiddels is opgelopen tot drieënveertig. Binnen de vereniging zijn vier werkgroepen actief. Zo is er een werkgroep die zich richt op portretfotografie, een andere werkgroep op macro en close-up fotografie. De werkgroep Landschap en Natuur kan nog uitbreiding gebruiken. Tenslotte is er ook een werkgroep actief die naar buiten trekt om bijzondere architectuur te fotograferen of oude gebouwen en industriële complexen op een esthetische manier vast te leggen. Al deze werkgroepen hebben in de maand september hun programma's besproken voor het nieuwe seizoen. Eénmaal per maand komen de afzonderlijke werkgroepen bijeen om een afgesproken programmaonderdeel te fotograferen. Ook wordt er om de twee weken op woensdagavond een algemene clubavond georganiseerd waarop een fotografisch onderwerp wordt uitgelegd en besproken of één van de werkgroepen verzorgt een voordracht voor alle leden.

Daarnaast wordt iedere maand een fotografische opdracht aan de leden geformuleerd. Voor de vakantie was de opdracht een foto te maken van een spreekwoord of gezegde over de vakantie op tegelformaat. Volgens de leden had Roger Kabo deze opdracht het beste uitgevoerd. Daarom is zijn foto hierbij afgebeeld. De titel luidt: *Ook de langste reis begint met de eerste stap*.

Bent u geïnteresseerd in het werk van de fotoclub, loop dan gerust eens binnen op een woensdagavond. We zijn dan in 't BrandPunt tussen 20.00 en 22.00 uur. ■

# Intocht Sinterklaas

10 JAAR

## 20 november in Brandevoort!

Hallo kinderen en ouders, hebben jullie het al gehoord?
Sinterklaas komt met zijn pieten voor de 10e keer in Brandevoort.

Kom allemaal om 13:30 uur naar De Vendelier, maar ben op tijd,
Want dan kun je zien hoe Sint met zijn pieten naar de markthal rijdt.,

Onder de markthal start om 14:30 uur een spetterende show van de Kidz-DJ,
Wel bekend van radio en TV.

De Kidz-dj en zijn Sidekick staan garant voor een interactief feest,
Waarbij alle kinderen en ouders te keer kunnen gaan als een beest.

Kom naar de intocht en laat je amuseren,
En vergeet niet dit feest in je agenda te noteren.

**De route:**
Vanuit de Vendelier, via Schutsboom naar Stepekolk-Oost. De route wordt vervolgd via de Vestepoort, Statenlaan en daarna door de Herselsestraat naar de Markthal.

Er wordt ook weer gedacht aan de inwendige mens: in de Markthal zullen dranken en soep worden verkocht!

## Kom allemaal!

Voor meer informatie zie:
**www.sinterklaas.brandevoort.org**

# afsluiting jubileum obs

*team obs brandevoort*

Op woensdag 21 september zijn alle 783 leerlingen van OBS Brandevoort samen met het team en ongeveer 260 ouders naar de circusvoorstelling *Celebration* van Circus Renz geweest. De feestelijke voorstelling werd georganiseerd door de ouderraad en aangeboden als afsluiting van het tienjarig jubileum van onze school.
De enorme logistieke operatie verliep vlekkeloos. De dertien groepen kinderen uit groep 1 tot en met 3 vertrokken met vele auto's vanuit de drie verschillende schoolgebouwen. Alle andere kinderen vertrokken vanaf de huisadressen verspreid door de wijk richting Karpendonkse Plas.
Bij aanvang van de voorstelling werd er gezongen voor de in totaal zes jarige kinderen en teamleden. Hierna konden we genieten van diverse fantastische acts zoals de acrobaten, paarden, zeeleeuwen en natuurlijk de clowns.
We zullen ons de vrolijke gezichten van de kinderen (en teamleden) lang blijven herinneren. Hierbij willen we nogmaals de ouderraad en alle ouders die geholpen hebben bij deze activiteit hartelijk bedanken. Het was een fantastische ochtend! ■

# geen dickensnight brandevoort zonder vrijwilligers

Op zondag 11 december wordt De Veste, het centrum van Brandevoort, weer omgetoverd in een pittoresk Victoriaans stadje. Die dag staat de negende editie van Dickensnight Brandevoort op de agenda. Veel wijkbewoners, maar ook heel veel bezoekers uit de wijde omgeving genieten elk jaar van de bijzondere sfeer die het evenement uitstraalt. Mooie kramen met heerlijke lekkernijen en prachtige sfeerartikelen, in stijl geklede kooplui en schitterende decoratie zorgen voor de unieke sfeer van Dickensnight Brandevoort. Uiteraard zullen ook dit jaar diverse koren, muziekgroepen en andere entertainers hun steentje bijdragen aan de gezelligheid.
Achter de schermen wordt al sinds maart hard gewerkt om ook van Dickensnight Brandevoort 2011 een geweldig evenement te maken; entertainmentgroepen zijn benaderd, kooplui hebben zich gemeld en ook het contact met de broodnodige sponsoren is weer gelegd. De organisatie doet echter ook een dringend beroep op u, lezer van de *Brandevoorter Courant*. Zonder de hulp van vrijwilligers kan Dickensnight namelijk niet doorgaan. Er zijn mensen nodig die de handen uit de mouwen willen steken bij het opbouwen van de kramen, het aankleden van het hele terrein, bemannen van verschillende horecapunten en natuurlijk bij het afbreken en opruimen van het terrein. Wil je deel uitmaken van dit gezellige legertje vrijwilligers, voor een paar uurtjes of een hele dag? Meld je dan bij Jolanda Robben die vanuit de organisatie de coördinatie van de vrijwilligers op zich neemt. Je kunt haar bereiken via e-mail: vrijwilligers@dickensnight.nl. ■

Gratis bezorging!
In Brandevoort
Mierlo – Hout
en Mierlo
www.hetcassettehuis.nl

BESTEK

KOKSMESSEN

SPEELGOED & KRAAMCADEAUTJES

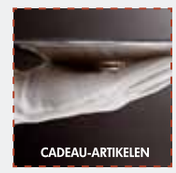
CADEAU-ARTIKELEN

KINDERARTIKELEN

HET CASSETTEHUIS
De speciaalzaak in tafelbestek
Rechtestraat 57 | 5611 GN Eindhoven
Tel. 040 - 2 44 88 80
info@hetcassettehuis.nl | www.hetcassettehuis.nl

Gratis bezorging!
In Brandevoort
Mierlo – Hout
en Mierlo
www.villabanouk.nl

Bij Villabanouk.nl vindt u een verrassend en vrolijk assortiment van o.a. speelgoed, kraamcadeautjes, tassen, kinderbestekjes en andere leuke lifestyle hebbedingen voor grote en kleine mensen.

Met o.a. de merken:
Room Seven
Souza for Kids
DUSHI
Janod
Steiff
Spiegelburg
Trousselier
Playama
Sprookjesboom
Götz
Petit Jour Paris
Keltum - Auerhahn

villabanouk.nl
De webwinkel voor grote en kleine mensen wensen
Rechtestraat 57 | 5611 GN Eindhoven | Tel. 040 – 2 44 88 80 | Email info@villabanouk.nl

VINDT U DE ADMINISTRATIE OOK ZO'N OPGAVE?

GEEF HET UIT HANDEN*,
DAN KUNT U GEWOON DOEN
WAAR U GOED IN BENT!

* Administratieve dienstverlening
* Belastingaangiften
* Accountancy
* Fiscaliteit

ADMINISTRATIE & ADVIES
HET GROOTBOEK
...in goede handen!

NOAB

VAN MYERLESTRAAT 14, 5706 MZ HELMOND ■ TELEFOON: 0492 - 477 150 ■ WWW.HETGROOTBOEK.NL

# column

Hoewel je het op het eerste gezicht niet zou zeggen, beschikken wij alhier over een bescheiden winkelcentrum. Winkelpanden genoeg, daar niet van, maar de middenstanders stromen niet bepaald in drommen toe. Daar schijnen de excessieve huren debet aan te zijn, maar het gemeentelijk beleid werkt, zoals zo vaak, ook niet bepaald mee.

Reclame-uitingen en andere uitstallingen in het openbare winkelgebied zijn zo goed als verboden. Het zou er immers eens gezellig en leefbaar uit kunnen gaan zien. De bakker was zo euvel geweest een *oversized* croissant en een bakkersfiets voor de deur te zetten. Leverde dat gevaar op voor omstanders? Kon men struikelen over het geparkeerde rijwiel? Niets van dat al. Het mag niet. Punt. Vanwege het kwaliteitsbeeld van de wijk of zoiets. Nou valt er best wel iets voor te zeggen om al te blinkende poespas tegen te gaan. Dat we dat niet moeten willen met z'n allen en zo. Maar dit komt allemaal wat, hoe zullen we het zeggen, atavistisch over.

Er zijn al mensen van buiten de wijk gesignaleerd die op De Plaetse informeerden waar de winkels zijn. Wellicht niet de snuggerste types, maar het zegt wel iets. Dus als het dan toch historiserend moet, dan hebben we een voorstel: zet een manshoge gaper bij de drogist en een enorme barbiersstok bij de kapper. De bakker krijgt een krakeling, het gezondheidscentrum een esculaap waar de kindertjes nachtmerries van krijgen en verder leuken we de boel hier en daar wat op met een beschaafd luifeltje. Wat rondscharrelende varkens en kippen kunnen in een later stadium altijd nog. Leprozen inclusief bel zal helaas wat moeilijker worden. ■

Antonius

# WIJKHUIS ’T BRANDPUNT, AL VIJF JAAR DE MOEITE WAARD

***de redactie***
*foto: ugur ozdemir*

WAT VOORAF GING
De eerste bewoners van de nieuwe wijk Brandevoort hebben zich in het jaar 2000 verenigd in een bewonersvereniging. Vanuit die vereniging ontstond de behoefte aan meer structuur en dat was de reden om te starten met een wijkraad in deze wijk. Onder de paraplu van de Wijkraad verenigden zich al snel verschillende activiteiten zoals het paaseieren zoeken, de Sinterklaasintocht, Halloween en de Brandevoorterdag. Ook werden steeds meer clubs en verenigingen actief en al snel ontstond de behoefte aan een wijkhuis, waar alle actievelingen samen konden komen. De vraag uit de wijk werd door de gemeente gehonoreerd met een noodvoorziening, die ongeveer op de plaats stond waar nu het standbeeld staat naast de Markthal. De volgende stap was natuurlijk een echt gebouw en na veel inspanningen van een kleine groep mensen, ging de gemeente overstag om de bouw te financieren. Het resultaat mocht er zijn! Wijkhuis ’t BrandPunt kon in november 2006 in gebruik worden genomen. Nu in november 2011 bestaat het wijkhuis dus vijf jaar!

BEZETTINGSGRAAD VAN HET WIJKHUIS
De gemeente Helmond verwacht dat een wijkhuis voldoet aan de behoefte in de wijk. Daarom is de verstrekking van subsidie gebonden aan een bezettingsgraad. De eis die de gemeente daarbij stelt is dat een bezettingsgraad van gemiddeld 50% kan worden aangetoond. Wijkhuis ’t BrandPunt is het gelukt om daar ruimschoots aan te voldoen. In de afgelopen jaren is de bezetting gegroeid naar gemiddeld tussen 75 en 80%. Op piekmomenten moeten zelfs ruimtes worden gebruikt die daarvoor eigenlijk helemaal niet zijn bestemd, waardoor een bezetting van meer dan 100% kan worden aangetoond! Blijkbaar is het voor veel wijken in Helmond niet goed mogelijk om aan deze randvoorwaarde te voldoen, maar ons wijkhuis heeft daar helemaal geen moeite mee.
Een actieve wijk met veel vraag naar gemeenschappelijke ruimte is op zich niet genoeg. Het is ook nodig om een goede organisatie en beheer van de ruimte te organiseren. Een goed bestuur en optimaal beheer blijken essentieel om succes te behalen en vast te houden. Het wijkhuis in Brandevoort wordt door allerlei groeperingen gebruikt. Maar ook gebruikers van buiten de wijk, die een activiteit voor Brandevoort organiseren, zijn in het wijkhuis te vinden. Het bestuur van het wijkhuis en het beheer willen dan ook erg graag een boeiend en gevarieerd programma blijven bieden voor en door de wijk.

WERKING VAN HET WIJKHUIS
De verantwoording voor het gehele reilen en zeilen van het wijkhuis is bij het bestuur gelegd. Dat functioneert in de vorm van een beheersstichting, maar bestaat uit louter vrijwillige bestuurders. Door dit bestuur is een beheerteam aangesteld, bestaande uit een beheerder, een assistent-beheerder en enkele parttime medewerkers. Maar het wijkhuis zou niet kunnen werken als er niet kan worden teruggegrepen op een grote groep enthousiaste en gedreven vrijwilligers. Juist daardoor is dit wijkhuis een echt huis voor en door de wijk.

GARANTIE VOOR VOORTBESTAAN
Kennelijk is deze wijze van werken een goede garantie om te zorgen voor een goede voorziening in de wijk. In ’t BrandPunt zijn activiteiten te vinden voor alle leeftijdscategorieën en alle interessegebieden. Het wijkhuis voldoet duidelijk in een grote behoefte en zal dit nog zeker tot in lengte van dagen blijven doen.

STICHTING BRANDEVOORT IN ACTIE
Het bestuur van het wijkhuis mag, vanwege subsidiebepalingen, zelf geen activiteiten organiseren. Daarom heeft een groep enthousiaste wijkbewoners de Stichting Brandevoort in Actie (SBiA) opgericht. Door die stichting worden diverse activiteiten georganiseerd die ervoor zorgen dat het wijkhuis een interessante ontmoetingsplaats blijft. Daarnaast biedt SBiA aan alle groeperingen in de wijk een paraplu in de vorm van een rechtspersoon en biedt zij diverse faciliteiten en coördinatie. Doordat de activiteiten die SBiA in het wijkhuis organiseert geld genereren, kunnen de groeperingen hun activiteiten blijven voortzetten. Op deze wijze houdt de wijk zichzelf in stand en is een solide en gezonde basis gelegd voor nu en de toekomst. De activiteiten gaan door, het wijkhuis voldoet aan de bezettingseisen en de wijk leeft, sprankelt en geniet. Kortom; een betere win-win situatie is nauwelijks denkbaar.

Wijkhuis ’t BrandPunt is nu vijf jaar de gezellige huiskamer van Brandevoort en zal dat zeker ook de komende jaren blijven. De redactie feliciteert bestuur en beheer met dit eerste lustrum en hoopt dat er nog vele zullen volgen. ■

Broeckx - Praasterink Makelaars

www.woonplezier.nl

# Nummer 1 in huizen verkopen!!

**'Al sinds 40 jaar het succesvolle fundament onder de lokale woningmarkt met een vernieuwende, creatieve en verfrissende kijk op woningpresentatie en verkoop!
Onze dienstverlening staat als een huis en onze enthousiaste makelaars staan voor u klaar om ook uw woning te verkopen...! Laat u overtuigen van onze meerwaarde!'**

## Een prima na-zomer!

In de maand september hebben wij gemerkt dat er aanzienlijk meer transacties binnen Helmond hebben plaatsgevonden. Gemiddeld verkochten wij per week 5 tot 6 woningen wat een zeer goed resultaat is. Wij profiteren optimaal van onze (digitale) presentatie en prijsstelling van de woningen die via ons kantoor in verkoop zijn gekomen. Verder merken wij duidelijk dat onze zeer actieve en onderscheidende manier van makelen en matchen nu betere resultaten opleveren dan gemiddeld.

Bent u ook van plan te verkopen en zoekt u een makelaar die ook in deze markt nog verkoopt, die er boven op zit en actief met de kansen omgaat? Neem dan gerust contact met ons op.

Ruud Hesen, Makelaar

NVM

funda powered by nvm

**Helmond T 0492 549055**
**helmond@woonplezier.nl www.woonplezier.nl**

# winkelkroniek brandevoort (deel 8)

***wim dobma***
*foto: ugur ozdemir*

Het nieuws van Prinsjesdag heeft indirect invloed op het winkelbestand in Brandevoort. De onderhandelingen voor de verhuur van de winkelpanden verlopen moeizaam. Alhoewel veel mensen het hierdoor met wat minder zullen moeten doen, zullen we toch blijven consumeren. Dan maar iets minder luxe, bijvoorbeeld wat minder biefstuk op tafel, een goedkopere vakantiereis of überhaupt niet met vakantie. Het inruilen van de auto kan nog wel even uitgesteld worden en ook de nieuwe computer kan nog wel even wachten.
De tering naar de nering zetten dus, maar wel met de gedachte in het achterhoofd dat na verloop van tijd alles er weer anders uit zal zien; na regen komt zonneschijn is een klimatologische wetmatigheid en ook de economie functioneert volgens bepaalde wetmatigheden. Alhoewel de kreet van Balkenende dat na het zuur het zoet komt toch wel behoorlijk lang duurt.
De overheid is al een stukje te hulp geschoten door bijvoorbeeld de overdrachtsbelasting op bestaande woningen van 6% naar 2% te reduceren. Want als u rondkijkt, zowel in Brandevoort als elders, dan staan er nogal wat woningen te koop. Hopelijk heeft bovengenoemde maatregel een gunstige invloed op de doorstroming van bestaande huizen. Er zijn immers genoeg mensen die in Brandevoort een nieuw huis willen kopen of bouwen, als ze eerst hun oude huis verkocht hebben.
Ook wordt er druk uitgeoefend op de banken om eerder hypotheken te verstrekken en het hypotheekbedrag voor bijvoorbeeld tweeverdieners te verhogen. Als het weer beter gaat met de bouw en de verkoop van huizen in Brandevoort is dat ook goed voor het vertrouwen van winkeliers om in De Veste een winkel te starten. De heer Otten van Makelaarskantoor VP&A wist te melden dat er nog steeds onderhandeld wordt met ondernemers die een slagerij, een groentezaak, kinderkledingwinkel en een dierenspeciaalzaak willen beginnen, mits er aan bepaalde voorwaarden wordt voldaan. Die voorwaarden betreffen vooral het financiële plaatje: wat gaat het kosten, hoe lang zit ik vast aan het contract, wat mag wel en wat mag niet op het gebied van reclame-uitingen, kloppen de prognoses en wanneer zal Brandevoort II worden afgebouwd?
Kortom er zit tal van aspecten aan het huren van bedrijfspanden. De bedrijfsleidster van de firma Zeeman wist te vertellen dat het maar goed is dat het filiaal hier in de wijk deel uitmaakt van een groter concern, omdat anders de winkel in De Veste al lang gesloten zou zijn. De directie van Zeeman, zit net als vele anderen, te wachten op uitbreiding van de wijk en hoopt dat door die uitbreiding de omzet aanmerkelijk zal stijgen. Zoals bekend, betreffen de producten die Zeeman verkoopt, vooral het goedkopere segment. Je zou dus verwachten dat de omzet zou stijgen als het economisch minder zou gaan, maar die vlieger schijnt hier niet op te gaan.
De bedrijfsleidster van slijterij Gall & Gall, Diana de Klijn, vertelde dat de openingstijden van haar zaak zijn aangepast. De winkel is tot 18.00 uur geopend, terwijl tot dusver pas om 20.00 uur de deur werd gesloten. Alleen op vrijdagavond, koopavond, is de zaak tot 21.00 uur geopend. Gall & Gall moet het wat de verkoop van alcoholica betreft vooral hebben van de vrijdag en zaterdag. Mensen die na 18.00 uur van hun werk komen, vooral tweeverdieners, halen nog vlug even een kant-en-klaar maaltijd bij buurman Albert Heijn, maar kopen geen alcoholische dranken; het nuttigen daarvan wordt meer geassocieerd met het vrije weekend. Hoewel Albert Heijn ook wijn en bier verkoopt, valt het met de omzet volgens mevrouw De Klijn best mee.
Volgens Jet Uijen, secretaris van de winkeliersvereniging, komt er een winkel in versieringen in de vorm van ballonnen onder de naam Bollair. Deze naam is afgeleid van de naam van de onderneemster, Lianne Bollars. ■

kostuum 279,-

2de pantalon GRATIS

DEELEN MENSWEAR

Hoofdstraat 42 Best • 0499-329997

Mierloseweg 329 Helmond • 0492-536450

NICK DOOMEN
TEGELWERKEN

BADKAMERS
VLOEREN
NATUURSTEEN
ADVIES

EMONTSHOEVE 8
5708 VJ HELMOND

T 0492 - 66 55 04
M 06 - 476 959 44

WWW.NICKDOOMENTEGELWERKEN.NL

ALEX VASTGOED
Woningmakelaardij

Bel voor een **Gratis waardebepaling**
**Gratis** inschrijven **zoekersbestand**

Verkoop Bemiddeling
Aankoop Bemiddeling
Huur & Verhuur

**Voorkomen** van Executieveiling
(speciale dienst)

www.AlexVastgoed.nl | info@AlexVastgoed.nl
Schutsboom 52 | 0492 - 347 003 | 06 - 51 44 26 16

*Nieuw label in onze Boutique:*

Poupée Chic

*Angels, Messcalino*
*Stroke, Falino, JotaMasGe*
*Aldo Martins, Ledûb Women*
*Elisa Cortès, Violanti*

*Maat 34 t/m 46*

*Boutique* 4MORE

*Boutique* 4MORE
de Plaetse 165
Helmond-Brandevoort

*www.boutique4more.nl*

Altijd maar druk met anderen. Je gezin dat aandacht van je vraagt.
Het is vaak hard werken. Verwen jezelf eens met een

**MAMA VERWEN BEHANDELING** € 55,00

Je hebt keuze uit:

- **Granaatappel** - behandeling
- **Rozen** - behandeling
- **Duindoorn** - behandeling

Behandeling op afspraak. 0492 849713

*Elke behandeling bestaat uit:*
*Geurend voetenbad, voetenmassage, hand-pakking, reiniging/peeling gezicht, massage gezicht en decolleté, massage nek en schouders, masker en een sapje of kruidenthee.*

**Anita Beekmans**
Oud Brandevoort 7 - Helmond
Tel 0492 849713 www.sprookjes-kamer.nl

GEUDO bouwservice BV

Heeft u plannen voor het bouwen van een nieuw huis, een verbouwing of het realiseren van een zwembad?

Bel of mail ons voor een vrijblijvende offerte!

TEL. 06 - 55 74 57 25
GEUDO@ONSBRABANTNET.NL
BELENHOEVE 8, 5708 VB HELMOND

# stand van zaken winkelcentrum brandevoort, zichtbaarder en groter

*jet uijen*

Op 9 september, inmiddels al weer even geleden, bracht de wethouder van Economische Zaken, Yvonne van Mierlo, een bezoek aan ons winkelcentrum. Belangstellend voor wat er leeft in Brandevoort en onder de Brandevoorter ondernemers, gaven Jet Uijen, Maurice Jessen en Paul van Dongen haar een rondleiding met de nodige uitleg en vroegen aandacht voor een paar specifieke zaken. En jawel, uiteraard kwamen ook de uitstallingen - of juist het ontbreken daarvan hier in Brandevoort - weer aan de orde.

De gemeente heeft inmiddels een werkgroep opgericht die het uitstallingenbeleid Helmond-breed gaat inventariseren en met een eindrapport zal komen. Uiteindelijk zullen deze uitkomsten en de spelregels Helmond-breed worden uitgerold. Voor Brandevoort zullen dan wellicht wat extra restricties zijn. Uiteraard werden meer onderwerpen besproken, zo ook de leegstand. Leegstand is niet iets specifieks voor Brandevoort, maar speelt in elk winkelcentrum. Een aantal suggesties is door het bestuur van het winkelcentrum gedaan en we vertrouwen erop dat de gemeente hier rekening mee zal houden in haar vestigingsbeleid.

Inmiddels heeft de gemeente ons verzoek om de entrees van de winkelpanden wat te accentueren door middel van mooie plantenbakken, gehonoreerd. Op die manier kunnen de winkeliers wat meer sfeer creëren en zoals gezegd, zichtbaar maken waar de winkeltoegangen zich bevinden. Want zelfs dat blijkt in de praktijk onduidelijk.

De federatie van organisaties in de detailhandel is momenteel druk bezig om samen met de wijkwinkelcentra te komen tot de oprichting van het fenomeen wijkwinkelmanagement. Nadat de initiatiefgroep een eerste voorstel presenteerde, en er diverse bijeenkomsten hadden plaatsgevonden, werd men het eens over de opzet hiervan. Samen met de winkelcentra De Bus, Vondellaan, Straakven, Stiphout, Mierlo-Hout, Combicentrum, Brouwhuis, Kortenaerstraat en Lucas Galerij heeft ook Winkelcentrum Brandevoort toegezegd hieraan te willen meewerken.

De oprichting van het wijkwinkelmanagement zal zeker van meerwaarde zijn voor ons winkelcentrum. Denk hierbij alleen al aan zaken als structurele samenwerking, wederzijds begrip en het beter in banen leiden van de communicatie tussen gemeente en winkeliers, verhoogde slagkracht van de ondernemersverenigingen, uitwisseling van kennis onderling en uitvoering van gezamenlijke projecten. De financiering van dit geheel ligt bij de winkeliersverenigingen, maar ook de KvK, de Rabobank en de gemeente. ■

# brandevoort bedankt

*jo aarts, richard dwanna, herwin van den eijnden en familie damen*

Na 7 dagen en 700 km te hebben afgelegd zijn we dan eindelijk weer in Nederland aangekomen. Nog enkele pittige klimmetjes door het Reichswald bij Groesbeek en dan is het eind in zicht, je ziet links en rechts Heroes afstappen bij het klimmen om dat ze pap in de benen hebben of er mentaal doorheen zitten. Waaruit blijkt dat sommige mensen deze tocht toch onderschatten qua zwaarte.

Herwin wist een leuk terrasje net voor we het Reichswald uitrijden (Merlijn) hij kent de eigenaar Hendrik, Herwin ging hier vaak op de motor naar toe. Hier hebben we genoten van een heerlijk stuk zelfgebakken appeltaart met cappuccino. Herwin nam een lekkere kop goulashsoep. Daarna zijn we vertrokken naar CP2, 500 meter verderop, daar moesten we ons even melden zodat er geen achterblijvers zijn.

We zijn toen in een rustig tempo naar de verzamelplaats bij het St. Radboud ziekenhuis in Nijmegen gefietst. Vanuit daar zijn we in drie colonnes van 100 Heroes onder motorbegeleiding naar Park Brakkenstein gefietst, om onze families, vrienden, sponsors en natuurlijk onze grootste Heroes de Duchenne-kinderen weer terug te zien na deze zware week. Toen alle emoties weer waren gezakt, moesten alle Heroes op het podium komen waar de cheque werd overhandigd met het totale sponsorbedrag aan Liesbeth Vroom van het Duchenne Parent Project.

Met zijn allen hebben we een super bedrag opgehaald van maar liefst €1.062.636,-. Tevens werd er mede gedeeld dat de overheid nu eindelijk de ernst van alles inziet en geld op tafel gaat leggen, zodat er een subsidiebedrag vrijkomt voor verdere ontwikkeling voor een medicijn.

Dit alles was nooit mogelijk geweest zonder uw steun en bijdragen. Team Charitybikers zal volgend jaar ook weer een bus plaatsen bij Albert Heijn Brandevoort, zodat de klanten hun emballagebonnetje kunnen doneren, het team zal blijven trappen net zolang tot er een medicijn beschikbaar is om deze kinderen en hun families te helpen. ■

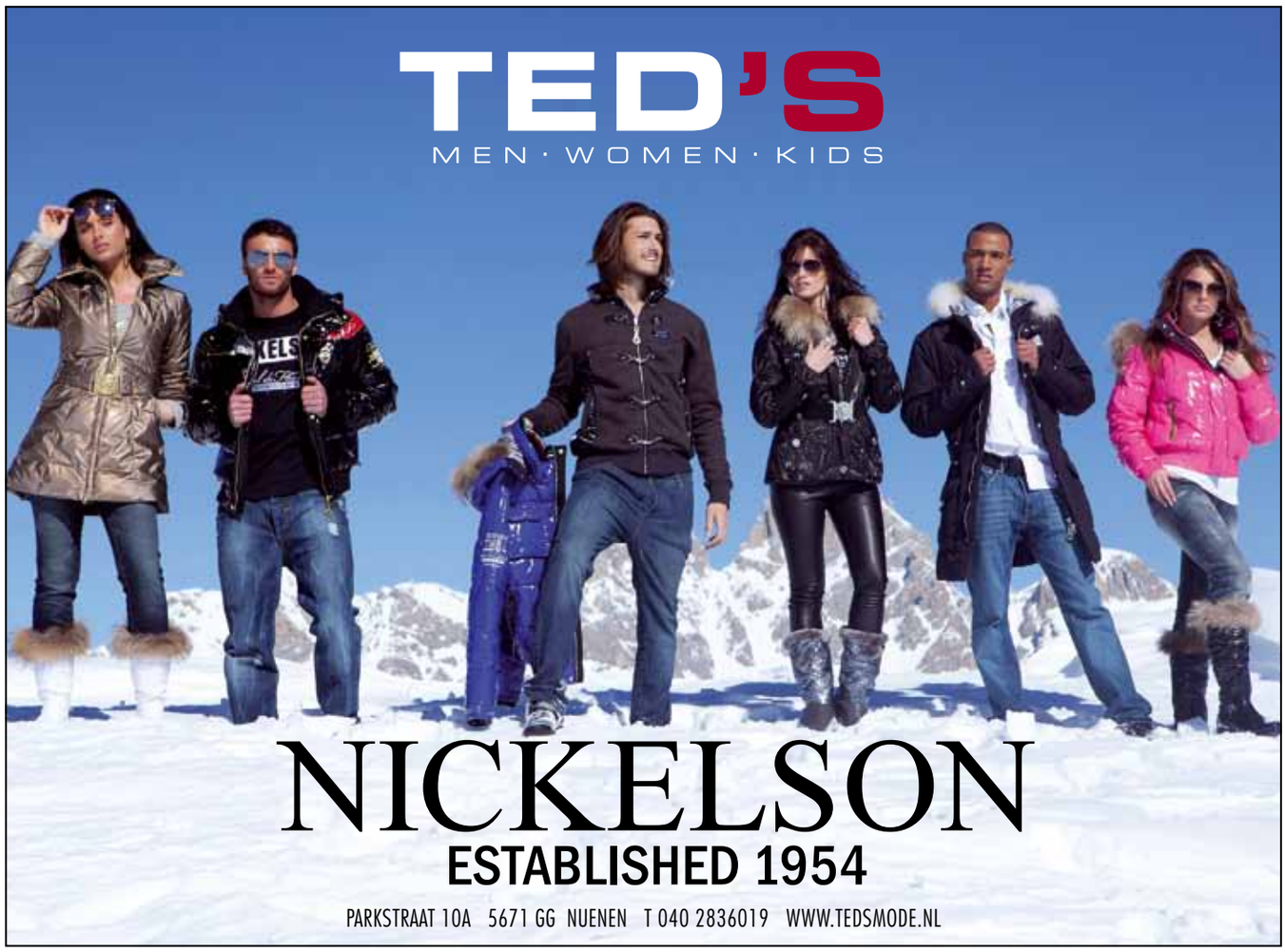


# DIRECT OP VOORRAAD

**KOSTENLOOS RESERVEREN VOOR EEN LATERE LEVERING**

**LAMEL PARKET EIKEN LANDHUISDELEN**

RUSTIEK EIKEN, 15 CM BREED, 15 MM DIK, 4 MM TOPLAAG, NATUREL WIT GEOLIED, NATUREL GEOLIED, ONBEHANDELD VAN 49,95

NU 28,95 M2 INCL. BTW

**NIEUW!**
**MASSIEVE TRAP**

HET VLOER HET ZELF TRAPPEN RENOVATIE SYSTEEM. EENVOUDIG ZELF TE MONTEREN! VOORDELIG EEN NIEUWE SOLIDE **MASSIEF EIKEN** TRAP, ZONDER BREKEN EN/OF BESCHADIGEN. VOOR ZOWEL OPEN ALS DICHTE TRAPPEN. DIKTE TREDE C.A. 19 MM IN VELE KLEUREN LEVERBAAR.
NU INTRODUCTIE PRIJS:
**VAN 109,- NU 55,- PER TREDE**

PRIJS VAN TRAP 13 TREDEN. INCL. STOOTBORDEN, ANTI-SLIP-RAND, LIJM EN OLIE.
**STUNTPRIJS 645,- ***

*EXCL. MONTAGE, MONTAGE COMPLETE TRAP V.A. 400,-

**FINEER PARKET TOPLAAG ECHT HOUT**

UNICLICK SYSTEEM, KANT EN KLAAR BEHANDELD, DUS LEGKLAAR, IN DIVERSE KLEUREN

V.A. 9,95 M2 INCL. BTW

**KLIK LAMINAAT LANDHUISDELEN**

OP = OP

7 MM DIK, MET V-GROEF, KLASSE 31, IN DIVERSE KLEUREN LEVERBAAR VAN 17,95

NU 7,95 M2 INCL. BTW

**KLIK LAMINAAT LANDHUISDELEN**

OP = OP

7 MM DIK, MET 4 ZIJDIG V-GROEF, KLASSE 31, IN DIVERSE KLEUREN LEVERBAAR VAN 19,95

NU 8,95 M2 INCL. BTW

**LAMEL PARKET EIKEN LANDHUISDELEN**

19 CM BREED, 15 MM DIK, 4 MM TOPLAAG, GEBORSTELD, GEROOKT, IN NATUREL EN WIT GEOLIED

NU 33,95 M2 INCL. BTW

VLOER HET ZELF
ZELF LEGGEN OF LATEN LEGGEN

CBW-erkend

GEEN AANBETALING! • MEER DAN 200 SOORTEN LAMINAAT OP VOORRAAD • LATEN LEGGEN MOGELIJK

**Vloer Het Zelf Helmond: Engelseweg 223b. Tel. 0492-525270. Geopend: ma. t/m do. 09.30 - 18.00 uur, vrijdag koopavond 09.30 - 21.00 uur, za. 9.30 - 17.00 uur. Gratis parkeren. www.vloerhetzelf.nl**

Aanbiedingen alleen geldig in filiaal Helmond. Prijswijzigingen en zetfouten voorbehouden.

**ALMERE - AMSTERDAM - ARNHEM - BREDA - CAPELLE A/D IJSSEL - EINDHOVEN - ENSCHEDE - GORINCHEM - HELMOND - NIEUWEGEIN - ZWOLLE**

# nieuws van de reporters van de vendelier

Hier weer een berichtje vanuit groep 8B. De eerste weken van het nieuwe schooljaar zitten er intussen alweer op! We zijn alweer toe aan vakantie ;-) We hebben al veel dingen ondernomen in onze groep. Zo hebben we tijdens de eerste week, samen met de andere groepen 8, een kennismakingsfeestje gehad. We gingen eerst 'Bourgondisch Friet eten': de friet werd over de tafels gestrooid en we konden aanvallen! Na het eten waren er vier workshoprondes en daarna was het tijd voor een geweldige disco!

Tijdens de tweede week hadden we een excursie naar het Waterschap Aa en Maas in Aarle-Rixtel. We zijn namelijk bezig met het thema Water en dan past zo'n excursie er wel bij. We kregen een uitleg over het werk van het waterschap en daarna een rondleiding.

Een week later diende zich het volgende uitstapje aan: Open Monumentenklassendag! Wij deden daar aan mee met de groepen 8! Wij hadden als monument de kerk gekregen en we mochten een bezoek brengen aan de St. Trudokerk in Mierlo-Hout. We werden daar ontvangen door de pastor en hij vertelde heel veel over de kerk en wat we in de kerk allemaal zagen aan beelden, schilderijen en andere dingen. We mochten ook zelf allerlei vragen stellen aan de pastor en zo kwamen we veel te weten over zijn werk en over de kerk. Aan het eind gingen we een aantal vragen uit een speciaal boekje invullen zodat we al die informatie nog een keer konden teruglezen.

De komende maanden gaan we nog veel meer leuke dingen doen. Wil je meer lezen en zien over onze groep 8? Neem dan eens een kijkje op onze website: www.devendelier.nl en dan de pagina van groep 8B op locatie Stepekolk. Tot een volgende keer! ■

Bij aankoop van minimaal 20 serviesdelen van Villeroy&Boch ontvangt u

**Laatste kans! Actie loopt tot 31 oktober**

20 % korting*

COENEN
tafelcultuur

Kerkstraat 52 5701 PM Helmond

## Het Koetshuis Interieurwerken

Foto: Kamer-en-suite gerealiseerd in Brandevoort september '09

**Wat doen wij voor u :**

- KAMER-EN-SUITE
- BIBLIOTHEEKKASTEN
- MEUBELEN OP MAAT
- RAAMSHUTTERS
- ZOLDERVERBOUWINGEN
- VERBOUWINGEN
- TIMMERWERKEN
- WONINGONDERHOUD

**Eigen machinale werkplaats. Neem contact op voor een offerte**

Tel. 040 – 7511585 Mobiel 06 – 50849780 E-mail: info@het-koetshuis.nl

www.het-koetshuis.nl

**Al vier jaar gespecialiseerd in definitief ontharen met IPL flitslicht**

IPL flitslicht (intense pulse light) is een sterke lichtbundel. De haren worden slechts een fractie van een seconde blootgesteld aan het flitslicht. De energie van het licht vernietigt de haarzakjes, waardoor er geen nieuwe haren meer kunnen groeien. Na enkele behandelingen zijn de haren definitief verdwenen.

Wilt u meer specifieke informatie over de werking, mogelijkheden of wenst u een behandeladvies, dan zijn wij graag bereid u een persoonlijk advies te geven.

**Definitief ontharen**
**Gratis intake en proefflits!**

Oud Brandevoort 34
5706 NE Helmond
T 0492 - 550939

Schoonheidssalon
Marjan van Gaal

## Auto Aarts Helmond

mazda SUZUKI

Varenschut 15, 5705 DK Helmond
T. 0492 506 161 | F. 0492 506 160
www.autoaartshelmond.nl

# nieuws van het
# carolus borromeus college

Het moment dat het Carolus Borromeus College samen met de ivo-mavo zich gaat vestigen in De Marke komt steeds dichterbij. We willen u middels regelmatige berichtgeving in de *Brandevoorter Courant* op de hoogte houden van de ontwikkelingen. Zowel wat betreft de nieuwbouw als ontwikkelingen binnen de school.

STUDIUM GENERALE

Met een grote regelmaat biedt het Carolus de leerlingen in het vwo een studium generale aan. De eerste sessie van het schooljaar 2011-2012 werd verzorgd door een jurist, mr. W.A.L. (Willem) Pustjens. De heer Pustjens studeerde rechten aan de Universiteit van Maastricht. Hij studeerde af in strafrecht en togarecht. Tegenwoordig is hij werkzaam bij het Openbaar Ministerie in Arnhem, waar hij fungeert als parketsecretaris. Aan de hand van één of twee casussen heeft de heer Pustjens de leerlingen een kijkje in de keuken van het strafrecht gegund, die vorm van recht die in het dagelijkse leven het meest 'zichtbaar' is. Leerlingen en belangstellende docenten waren zeer enthousiast.

CURSUS KANOËN VOOR LEERLINGEN VAN DE IVO-MAVO

Op vrijdagmiddag 23 september, een mooie, nazomerse dag, is een aantal leerlingen en docenten van de ivo-mavo gaan kanoën. Dit op uitnodiging van kanovereniging De Helmvaarders, die in de persoon van de uitstekende instructeur Misha van Berlo de eerste van een drietal kanolessen verzorgde. Meteen in de kano springen was er niet bij: een uitgebreide instructie, daarna droog oefenen op de kade en pas toen mocht de eerste waaghals laten zien hoe je in de kano stapt. De eerste leerlinge ging goed van start, alleen lag ze na tien seconden al in het water. Toch konden na de nodige oefening de meesten al recht vooruit varen. Tot slot werd er nog een spelletje kanopolo gespeeld. Iedereen heeft erg genoten van deze eerste instructiedag!

CAROLUS XL

Voor leerlingen die speciale talenten hebben of meer uitdaging aankunnen en willen hebben, biedt het Carolus Borromeus College de mogelijkheid om aan Carolus XL deel te nemen. Zo hebben vorig jaar enkele onderbouwleerlingen de stof voor bepaalde vakken, die gemakkelijk voor hen was, sneller doorgewerkt dan de klas. In de tijd die daardoor vrij kwam, hebben de leerlingen gewerkt aan projecten van bureau Talent. Voorbeelden van deze projecten zijn: Neanderthalers, angst, hersenonderzoek en ontwerp een stadswijk. Er zijn ook leerlingen die de mogelijkheid krijgen om hun talenten verder te ontplooien buiten school doordat ze de leerstof sneller doorwerken. Zo hebben we een leerling die een rol in een musical speelt, een leerling die op hoog niveau viool speelt en leerlingen uit 5 vwo die deelnemen aan masterclasses van de TU Eindhoven. Voor deze groep leerlingen is een speciale mentor in de persoon van mevrouw C. Brunklaus die deze projecten coördineert, de externe contacten onderhoudt en waar nodig de leerlingen begeleidt. Dit is één van de vele vormen van begeleiding die het Carolus de leerlingen biedt.

NIEUWBOUW

Een nieuw schooljaar is begonnen. De gebruikelijke opstart van introductiedagen, nieuwe roosters, nieuwe vakken en andere lesprogramma's wordt voor het Carolus Borromeus College en de ivo-mavo aangevuld met een ander thema: de bouwplannen in Brandevoort. Iedereen is erg benieuwd naar de nieuwe situatie. Hoe gaat het gebouw eruit zien? Wat is de precieze situering van het nieuwe gebouw; waar in Brandevoort komt het te staan? Wanneer wordt er daadwerkelijk begonnen met de bouwactiviteiten? De ivo heeft toch een eigen plaats in het nieuwe gebouw? En dat geldt toch ook voor de leerlingen van havo en vwo? De vorige nieuwsbrief eindigde met de zin: Binnenkort wordt bekend welke architect de echte bouwtekeningen mag gaan maken. We houden u op de hoogte! Welnu. Het architectenbureau Roos&Ros uit Rotterdam heeft op basis van ons plan van eisen de serie tekeningen gemaakt die ons het meest aansprak. Roos&Ros hebben recht gedaan aan het basisprincipe dat het nieuwe schoolcomplex twee aparte bouweenheden of vleugels dient te krijgen: de ene vleugel voor de ivo-mavo, de andere voor havo en vwo. In de dwarsverbinding tussen die twee vleugels zal de gezamenlijkheid worden onderstreept. Daar krijgen practicumlokalen als de biologie-, natuurkunde-, scheikunde-, handvaardigheids- en muzieklokalen, de gymlokalen, de aula, de directie, de administratie en de conciërges een plaats. Het voorlopig ontwerp is nu vastgesteld en in december volgt het definitief ontwerp.

Om bij te blijven in de vaart der volkeren hebben wij ook een Twitteradres waarop informatie over de nieuwbouw wordt getwitterd. U kunt ons volgen op twitter.com/nieuwbcarolus. Binnenkort komt er een aankondigingbord op de plaats te staan waar de nieuwe school gebouwd gaat worden. Het ontwerp is hierbij afgedrukt. ■

# Verloskundigenpraktijk Brandevoort

**Voor verloskundigenzorg van A tot Z in de gemeente Helmond & Mierlo, met aandacht voor persoonlijkheid en kwaliteit**

- overdag en 's avonds spreekuur
- eigen echo apparaat
- zwangerfit programma & info avonden
- lactatiekundige zorg na de bevalling
- advies bij zwangerschapswens

Leen van Leuken - Baccarne
Marinda v.d. Rijt - v. Lierop
Linda v. Vroenhoven - v.d. Aa

GCB
Gezondheidscentrum Brandevoort

de Plaetse 98 B, 5708 ZJ Helmond T 0492-504712
M 06-46012212 **www.verloskundigenbrandevoort.nl**

# Voorkomen is beter dan genezen

Dat geldt natuurlijk ook voor het onderhoud van uw woning. Door regelmatig onderhoud kunt u een hoop kosten besparen en ziet uw woning er altijd representatief uit. Goed onderhoud verhoogt het wooncomfort.

Schilderwerk
Betonrenovatie
Wandafwerking

Geldropse Ventweg 14, 5706 LC Helmond T 0492 - 66 60 11
E info@tigro.nl, I www.tigro.nl

TIGRO
vastgoedonderhoud

# gezondheidscentrum

## dokter, mijn kind hoest zo raar

*victor kaiser*

Deze vraag krijgen we de komende maanden vaker te horen aan de telefoon en op het spreekuur. Het is de tijd van de pseudokroep of met een moeilijk woord, *laryngitis subglottica*.

WAT IS PSEUDOKROEP?
Pseudokroep is een virusontsteking van de bovenste luchtwegen. Het geeft zwelling van de binnenkant van het strottenhoofd, bij de stembanden. Uw kind heeft een zware blafhoest en kan benauwd worden. Meestal is pseudokroep een onschuldige aandoening.

WAT ZIJN DE VERSCHIJNSELEN?
Pseudokroep komt vooral voor bij kinderen van zes maanden tot vijf jaar. Een eerste aanval van pseudokroep is voor ouders vaak spannend om mee te maken. Een aanval verloopt bijna altijd op dezelfde manier. Het kind is niet ziek, soms alleen verkouden. 's Avonds of 's nachts wordt het huilend wakker. Het kind is dan benauwd. Bij het inademen hoort u een gierend geluid. Het kind heeft een luide blafhoest en is soms hees. De temperatuur is normaal of hooguit rond de 38 graden.

HOE ONTSTAAT HET?
Pseudokroep wordt door een virus veroorzaakt. De slijmvliezen van de stembanden en bovenste luchtwegen raken ontstoken en zwellen op. Daardoor wordt het kind hees, gaat het hoesten en kan het moeite krijgen met inademen. Angst en huilen maken het ademhalen nog moeilijker.

ADVIEZEN
Bij een aanval van pseudokroep is het volgende van belang:
Blijf rustig. Wanneer u als ouder paniekerig wordt, draagt u de angst over op uw kind, waardoor de benauwdheid kan toenemen. Probeer uw kind gerust te stellen en af te leiden, bijvoorbeeld met een knuffelbeest, een boek of een speeltje.
Warme, vochtige lucht kan de hoestprikkel wat verminderen. Ga samen met uw kind tien tot twintig minuten naast de warme stromende douche zitten met de deur van de badkamer dicht. U kunt ook een tijdje (twintig tot dertig minuten) met uw kind in bad gaan zitten. De werking van stoom op pseudokroep is wetenschappelijk niet aangetoond. Maar het op deze manier samen met uw kind bezig zijn kan al veel rust geven. Merkt u dat uw kind de stoom of het bad niet prettig vindt, stop er dan mee.
Geef uw kind iets te drinken dat de keel verzacht, bijvoorbeeld warme thee met honing of suiker. Geef geen honing aan kinderen jonger dan één jaar. In honing kunnen bacteriën zitten waar baby's ziek van kunnen worden.

MEDICIJNEN
Medicijnen zijn bij pseudokroep meestal niet nodig. Als een kind met pseudokroep erg benauwd is dan wordt soms een corticosteroïd (bijvoorbeeld dexamethason) voorgeschreven.

HOE GAAT HET VERDER?
Een aanval van pseudokroep gaat vanzelf over. Binnen enkele uren zijn de verschijnselen verdwenen en kan uw kind weer rustig slapen. Een aanval van pseudokroep kan één keer voorkomen, of een aantal avonden achter elkaar. Soms zijn er aanvallen met grotere tussenpozen.

WANNEER CONTACT OPNEMEN?
Neem contact op als:
uw kind erg benauwd is;
de benauwdheid met de genoemde adviezen niet vermindert;
uw kind suf wordt;
uw kind erg onrustig is.

HEEFT U NOG VRAGEN?
Als u na het lezen van dit artikel nog vragen heeft, dan kunt u contact opnemen met de assistente. ■

# kunst voor en door kinderen

*marleen revenboer, judith van der aa*

Misschien hebt u wel eens de schilderijen bekeken die er in het gezondheidscentrum hangen. Elke drie maanden hangt er weer een nieuwe tentoonstelling. In oktober, november en december van dit jaar zullen er werken van kinderen uit Brandevoort te zien zijn.

Judith van der Aa en Marleen Revenboer organiseren deze tentoonstelling voor en door kinderen. Niet alleen omdat het gewoon leuk is om naar kunstwerken van kinderen te kijken. Ze hopen er ook veel kinderen mee te inspireren. Want je creatief ontwikkelen heeft veel voordelen. Je kunt je erin uitleven. Je kunt je gevoelens ermee uiten. Je ontwikkelt een ander deel van je hersenen dan bijvoorbeeld dat deel waar je mee leert lezen en rekenen. Je kunt er echt van genieten en je gaat kunstwerken van anderen ook meer waarderen.

We hebben gekozen voor zes thema's. Het eerste thema is een zelfportret, het tweede 'mijn droomplaneet'. In de zomervakantie hebben we het thema 'vakantie' gedaan. Per thema deden er steeds een aantal kinderen mee. (niet steeds hetzelfde groepje). Na wat uitleg mochten ze bij Marleen of bij Judith thuis aan de slag. De leeftijd varieerde meestal tussen de vier en de acht jaar.

Dat was erg leuk om te doen. Kinderen zijn eigenlijk geboren kunstenaars. Ze zijn nog zo vrij in hun manier van schilderen en tekenen. Nog niet gebonden aan de 'wetten' van kleurgebruik, perspectief of vormgeving. Heel puur en vaak ook heel simpel.

Door het stukje in de *Courant* over subsidies vanuit de Wijkraad kunnen we nu het laatste thema verder uitwerken. De wijkraad gaat daarvoor subsidie geven.

Het thema wordt dit keer uitgewerkt door oudere kinderen (tussen de acht en twaalf jaar). Die mogen een ontwerp maken voor een kleurrijke tekening op de speelplaats van hun school. Liefst moet het ontwerp ook functioneel zijn, zodat de kinderen op de speelplaats er iets mee kunnen doen.

Tien ontwerpen komen op de tentoonstelling te hangen. Het vervolg is dat ideeën uit deze ontwerpen op de speelplaats van OBS Brandevoort zullen worden uitgewerkt met betonverf. Betonverf met mooie diepe kleuren.

Kinderen van vijf tot en met twaalf jaar hebben meegewerkt aan het maken en beschilderen van stoelen voor docenten en leerlingen op school. Ook zijn er een paar ouderwetse schoolbankjes fleurig herboren.

U kent de openingstijden van het gezondheidscentrum. U bent van harte welkom om de kunstwerken van deze jonge kunstenaars te komen bekijken. ■

Stress of overspannen, ontslagen of niet in balans? Een dertigersdip, een relatiecrisis of een dierbare verloren?

# Wij helpen je weer op weg!

Professionele coaching en counselling voor bedrijf en particulier. Trainingen voor persoonlijke effectiviteit en groei.

reflecta coaching en counselling

Christine Beenhakker • Registercounsellor ABvC & RBNG • Gecertificeerd NLP coach • www.reflectacoaching.nl • 0646 216 903

Theo Keijzers Makelaardij

www.theo-keijzers.nl

Persoonlijk advies

helder en gratis

geheel vrijblijvend

Bel 0492-848909

Consumentenbeurs Helmond Geseldonk Mierlo-Hout 5, 6 en 7 november Komt U ook?

VELDSINK - BEKX ADVIESGROEP

**Maak kennis met Veldsink - Bekx Adviesgroep**

**Een nieuwe, sterke combinatie!**

Veldsink Adviesgroep Mierlo en Bekx Assurantiën hebben hun krachten gebundeld. Hierdoor kunnen wij u nog beter en completer van dienst zijn. Onze aandacht voor uw persoonlijke situatie en ons onafhankelijke advies zal onveranderd blijven. Meer weten over onze dienstverlening?

Neem gerust contact op!
**0492 - 530 870 of**
**0492 - 661 712**

Veldsink is hét aanspreekpunt voor al uw financiële aangelegenheden!

Veldsink - Bekx
Marktstraat 18
5731 HW Mierlo

mierlo@veldsink.nl
www.veldsink.nl

RegioBank

Adfiz

Hypotheken | Verzekeringen | Pensioenen | Financiële planning

PULZ™

definitief ontharen spray tanning

Definitief ontharen volgens de allernieuwste techniek.
Veilig, effectief en betaalbaar.

Neem vrijblijvend contact met ons op voor meer informatie en een **gratis** proefbehandeling.

www.pulz.nu

Emontshoeve 8
5708 VJ Helmond

06 54358545

# de mont ventoux beklimmen voor een hoger doel

*patricia teuns*

MARJAN BLEIJERVELD FIETST NAAR DE TOP
Op 17 september 2011 hebben maar liefst drieenzeventig deelnemers aan de sponsoractie Helmond voor Helmond de top van de Franse berg Mont Ventoux bereikt. Twee haakten eerder af, zoals vooraf was afgesproken. Een sportieve strijd tegen kanker voor de afdeling Oncologie van het Elkerliek ziekenhuis. Een van de deelnemers was wijkbewoner Marjan Bleijerveld-Smits. Velen kennen haar als sport- en gezondheidsmasseur. In eerste instantie werd ze gevraagd om mee te gaan als medisch begeleider, maar het doel sprak haar zo aan, dat ze zich inschreef als deelnemer. Hockeyen is echt haar 'ding', fietsen echter niet. Dit betekende alle materialen aanschaffen en veel kilometers maken.

GOED VOORBEREID OP PAD
Het beklimmen van deze 'kale berg' is geen simpele opgave. Eerst werden de deelnemers medisch getest en kregen ze een advies op maat voor de training en voorbereiding. In maart 2011 startten ze het trainingsprogramma onder professionele begeleiding van oud-renner Hennie Kuiper, gericht op conditie, uithoudingsvermogen, spierontwikkeling en techniek. Er werd zowel binnen als buiten getraind. Onder andere bij wielervereniging R & TC Buitenlust. "Aangezien we hier weinig kunnen klimmen, betekende dit ook menig weekend naar Limburg of de Belgische Ardennen om zo´n klim te oefenen. Heel wat kilotjes zijn bij de deelnemers door al dit trainen verloren gegaan, zo'n 600 kilo."

DE KLIM
"Met twee bussen gingen we op weg naar de berg. Veel familie en kennissen kwamen aanmoedigen. Dit geeft je een enorme kick. Alle mensen moedigen je daar aan en het enthousiasme is zo groot dat je gewoon blijft fietsen. In de afgelopen maanden heb je veel getraind en geleerd om je energie te verdelen. Toch was het enorm spannend om te starten. Een dag voordat we de berg op gingen hebben we onder begeleiding van Hennie Kuiper toch even een stukje van de berg gereden. Gewoon om die spanning kwijt te raken. En op de dag van de beklimming zelf reden ook diverse wielrenners van Buitenlust mee. Zij bleven maar aanmoedigen. Geweldig!"
Marjan fietste haar hele rit uit samen met haar trainingsmaatjes Janneke Goossens, Noor van der Lande en van R& TC Buitenlust, René van Dijk. "De laatste zes kilometers waren echt slopend, dan is die berg zo steil." Toch bleek ze haar krachten goed verdeeld te hebben. "Mijn man en schoonzus moedigden me zo aan in de auto en langs de route, dan blijf je ook wel doortrappen. We zijn niet afgestapt. Maar aan de top… dan krijg je zo'n ontlading. De tranen vloeiden rijkelijk bij de deelnemers. Ook omdat velen een dierbare aan kanker hebben verloren. Het eerste wat ik deed was mijn moeder bellen met de boodschap: mam, ik heb het gehaald. Het is een enorme prestatie. Ik wist niet dat ik dit in me had, maar deze ervaring is enorm overweldigend. Daar kan ik nog jaren van genieten."

DE KALE BERG
De Mont Ventoux wordt ook wel 'de kale berg' genoemd. Het is een berg die tot de verbeelding van menig wielrenner spreekt. De beklimming is een geweldige beproeving. De top ligt namelijk op 1912 meter hoogte. Het hoogteverschil met de voet van de berg bedraagt maar liefst 1614 meter.

HET GOEDE DOEL
De opbrengst wordt besteed aan onder andere *coldcaps* (kappen die haarverlies tegengaan bij het ondergaan van chemokuren), comfortabelere stoelen voor patiënten die langdurig moeten kuren, audiovisuele middelen, *bedside terminals* (tafeltjes met een beeldscherm en los toetsenbord, zodat de patiënt tv kan kijken of internetten gedurende de chemokuren), infuuspompen, prikkrukken et cetera. Deze zaken vallen niet onder de AWBZ en veraangenamen de kankerbehandeling en het verblijf in het ziekenhuis. Juist in zo'n moeilijke periode hebben patiënten behoefte aan net dat beetje extra comfort. Inmiddels staat de teller op €250.000,- . Op 7 november wordt in 't Speelhuis het definitieve bedrag bekend gemaakt en aan het Elkerliek Ziekerhuis overhandigd. Meer informatie: www.helmondvoorhelmond.nl.■

# PLUS geeft meer

Ook voor de inwoners van de wijk Brandevoort is PLUS Hans van Aerle heel gemakkelijk bereikbaar. Even de Geldropseweg over en u bent er al. Met ruime parkeergelegenheid, prima service en altijd acties, is het goed boodschappen doen bij PLUS!

## Goed bereikbaar, **ook voor inwoners van Brandevoort**!

# PLUS HANS VAN AERLE

# ...meer voordeel

## Het meest winstgevende spaarsysteem van Nederland!

**Hoe spaart u PLUSpunten?** PLUS is zuinig op zijn klanten. Daarom beloont PLUS zijn klanten heel royaal met het meest winstgevende spaarsysteem van Nederland: PLUSpunten.

Wacht dus niet langer en spaar mee!

**Hoe werkt het sparen van PLUSpunten:**
- U koopt 1 PLUSpunt (voor 2 cent) bij elke euro aan boodschappen*.
- Met 200 PLUSpunten is uw spaarkaart vol (kosten € 4,-).
- Lever uw volle spaarkaart in en ontvang € 6,- contant.
- Zo plakt - en pakt - u dus snel en gemakkelijk € 2,- winst per spaarkaart.

U kunt uw volle spaarkaart bij elke PLUS Supermarkt inleveren.
De spaarkaart kan alleen worden ingeleverd als deze voorzien is van uw naam en adres.

## Fototaartenservice

**In elke winkel van PLUS kunt u terecht voor een uitgebreide keus aan taarten.**

**U kunt via de website van PLUS, ook een heerlijke slagroomtaart bestellen met uw eigen foto. U heeft de keuze uit een taart voor 15 of 30 personen. Upload online uw foto en de taart wordt in uw eigen PLUS Supermarkt afgeleverd!**

**Ga naar de online fototaartenservice van PLUS.**

## 12e fles wijn GRATIS

**Bent u een wijnliefhebber en wilt u graag op de hoogte worden gehouden van alle PLUS wijnen, abonneer u nu dan op de gratis digitale nieuwsbrief 'Flessenpost' van PLUS.**

**Ga naar: www.plus.nl**

**Tevens ontvangt u de 12e fles wijn van de dezelfde soort GRATIS.**

**U dient de wijn van te voren wel even te bestellen en reclame wijnen zijn uitgezonderd.**

## WEKELIJKSE aanbiedingen per e-mail!

**Wekelijks ontvangt u de PLUS folder in uw brievenbus.**
**Ook kunt u de wekelijkse aanbiedingen via de e-mail ontvangen.**

**Ga naar www.plus.nl en schrijf u in en profiteer van al het voordeel!**

**Mierlo**
Dorpsstraat 168
T: 0492-662115
E: aerle-mierlo@plussupermarkt.nl

**Openingstijden:**

| | |
|---|---|
| Ma. t/m do. | 8.30 - 20.00 uur |
| Vrijdag | 8.00 - 21.00 uur |
| Zaterdag | 8.00 - 20.00 uur |
| Zondag | 16.00 - 20.00 uur |

BEZORG SERVICE

Wij bezorgen uw boodschappen boven de 35 euro **GRATIS*** aan huis!
(*)Vraag naar de voorwaarden.

Neem bijvoorbeeld de

## Compactopleiding

deze bestaat uit:
- 30 Lessen
- CBR toets proefexamen
- CBR praktijkexamen

**NU... € 1880,-**

DE JUISTE WEG NAAR JE AUTORIJBEWIJS

NU MET PECHVOGELGARANTIE

VOC VERKEERSSCHOLEN
Specialisten in spoedcursussen!

VOC van Oyen 0492-522994 www.rijles-voc.nl

---

Bouw- en aannemersbedrijf

## HARRIE HOUTSMA B.V.

# Voor nieuwbouw, verbouwing en renovatie

**Ambachtweg 9, Mierlo**
**Tel. (0492) 66 33 98**

**www.Houtsmabv.nl**

---

## BENDERS
DEUR & INTERIEUR

*U en uw portemonnee tevreden!*

Leveren & monteren van:

- deuren
- architraven
- plinten
- houten kozijnen
- aftimmer-werkzaamheden

BENDERS
Deur & Interieur

Kastmolen 22
5706BD Helmond
T 0492 - 565 589
M 06 - 224 65 738
E info@bendersdeuren.nl
I www.bendersdeuren.nl

---

## C1000 BROUNS
**WEKELIJKSE AANBIEDINGEN, DUS: WEKELIJKS VERRASSEND!**

**ELKE ZONDAG OPEN**
16.00 - 19.00 uur

Bij ons kunt u sparen voor Houtsnippers!

**MAAR... OOK BIJ ONS DOOR HET JAAR HEEN:**

**DIVERSE SPAARACTIES!**

TEVENS: GROOT GRATIS PARKEER-TERREIN, EIGEN GROTE VERSSLAGERIJ

C1000 BROUNS EN ZIJN TEAM: BETROKKEN BIJ PLAATSELIJKE EVENEMENTEN EN VERENIGINGEN

C1000 BROUNS

**C1000 BROUNS**
Janssen & Fritsenplein 11
Helmond (Mierlo-Hout)
Tel. 0492-588080

# een kijkje thuis in **brandevoort**

*Brandevoort bestaat al weer tal van jaren en veel wijkbewoners hebben hier hun droomplek gevonden. Waarom juist Brandevoort, waarom deze woning en waarom deze straat? Medebewoners geven een inkijkje in hun woning, hun keuzes en hun leven in Brandevoort. Herken je je in hun verhaal of juist niet? Wat zou er in de wijk nodig verbeterd of aangepakt moeten worden?*

***OPROEP***

*De redactie is voor deze rubriek al in tal van huizen gastvrij ontvangen. Bewoners die meewerkten aan deze rubriek kregen vele leuke reacties van buren, kennissen, familieleden en soms gewoon bij de buurtsuper... Want wie wil er na een wijkwandeling of -fietstocht nu niet weten hoe dat huis er van binnen uitziet? Bijvoorbeeld om zelf ideeën op te doen. Wij zijn voortdurend op zoek naar wijkbewoners voor deze rubriek! Meld u aan via www.brandevoortercourant.nl.*

***patricia teuns***
*foto: patricia teuns*

**DEZE MAAND: LAAN DOOR DE VESTE 123**

De Laan door de Veste, één van die mooie lange straten in onze wijk. Daar zijn we deze maand op bezoek. In één van de appartementen, nummer 123, wonen sinds drie jaar Marjan (63 jaar) en Marcel (66 jaar) van Bree. Beide zijn geboren en getogen in Helmond, hebben jaren gewoond in Zwanenbeemd en Dierdonk om uiteindelijk dit appartement te betrekken. Marcel is bouwkundige en heeft, voordat ze in dit appartement trokken, eerst nog flink verbouwd. Zo is dit koophuis geheel naar hun zin geworden.

Als je het gebouw betreedt via het trappenhuis en je met de lift/trap op de tweede etage bent gekomen, dan word je weer naar buiten gestuurd. Je twijfelt even,maar aan de achterzijde is de galerij waaraan de appartementen liggen. Voordat je bij de mooie voordeur komt, betreed je eerst het gezellige grote terras (75 $m^2$), waardoor Marjan en Marcel heel vrij zitten. Beide geven ook aan dat ze deze woning hebben gekozen mede vanwege dit grote terras. "We kwamen van een groot huis en alleen een balkon zagen we niet zitten."
Naast een hal, hebben Marjan en Marcel een grote woon-/eetkamer met aangrenzend de keuken. De halfopen keuken is een compromis geworden. Ze hebben de gewenste afscheidingsmuur van Marcel geplaatst met op ooghoogte een rechthoekige opening, wat Marjan graag wilde. "Zo kun je vanuit de keuken toch gezellig meepraten met de personen in de eethoek." Want koken, dat doet Marjan graag. Vanuit de eethoek heb je vrij uitzicht en kun je de bouwwerkzaamheden van een ander blok volgen. Alles is in deze woning gelijkvloers. Aan de andere kant van de hal vind je nog een grote badkamer, grote slaapkamer,berg-/wasruimte en een logeerkamer geheel omgetoverd tot atelier voor Marjan. De woning is heel stijlvol en modern ingericht, en ook de schilderijen van Marjan geven een gezellige sfeer. Ze heeft nog het nodige werk in diverse stijlen staan. Genoeg om een expositieruimte te vullen.
"We hebben het hier goed naar ons zin. We hebben heel gezellige buren/medebewoners. Alle voorzieningen zijn binnen handbereik en als je naar buiten kijkt of gaat, dan is er altijd wel iets te doen. De wijk heeft een rijk verenigingsleven. Wij gaan sinds kort naar bridgeles in 't BrandPunt . Ik wandel iedere week met een stel vriendinnen in de omgeving. Daarnaast heb ik eenmaal per week schilderles."
Marcel is een fervent golfer en slaat bijna geen herendag over. Daarnaast is Marcel voorzitter van de Vereniging van Eigenaren van het Palladium. "Ook wij gaan als blok meehelpen aan de sfeer in de wijk. Binnenkort wordt maar liefst ongeveer 500 meter lampjes aan het gebouw opgehangen."
Marcel en Marjan zijn echte levensgenieters. Zij nodigen graag familie en vrienden uit voor een etentje bij hun thuis. Al jaren gaan ze ook naar Italië. Vanwege de sfeer, cultuur, omgeving en het heerlijke eten. Of ze nog iets missen in de wijk? "Wellicht een aantal verswinkels, een leuke cadeauwinkel en een fitnessruimte. Verder is het hier heel goed toeven, wij gaan hier niet meer weg."
Marcel en Marjan, dank je wel voor dit gezellige kijkje thuis. ■

Kinderschoenen OUTLET
EINDHOVEN
CATHARINAPLEIN 25A
040-2375085
MAAT 20 T/M 41

BIKKEMBERGS
adidas
DIESEL
rondinella
elic!
Quick
SHOESME
CONVERSE
PUMA
Naturino
RED-RAG
HIP
petit Shoes

van den Wildenberg rijschool
auto
motor
theorie
aanhangwagen
Theoriespoedcursus
voor auto en bromfiets
Anti-slip training Examengarantie
Piuslaan 28, Eindhoven
Kollershoeve 11, Helmond
Tel: 040-2119942 / 0492-666266
www.rijschoolwildenberg.nl

La Pagonda | Tuinen
Hoveniersbedrijf
Van ontwerp
tot realisatie
• advies en ontwerp
• aanleg en onderhoud
• decoratie en renovatie
• tuincoaching
Bollenhoeve 9 | 5708 VZ Helmond | T 0492 - 66 73 76 | M 06 - 19 70 26 68
WWW.LAPAGONDATUINEN.NL

ANDRÉ RELOU MAKELAARDIJ
VERSTAND VAN
BRANDEVOORT
GEVOEL VOOR MENSEN
KROMME STEENWEG 7 5707 CA HELMOND T 0492-55 99 88
E INFO@ANDRE-RELOU.NL I WWW.ANDRE-RELOU.NL
NVM

# het nieuwe carnavalsseizoen staat voor de deur

Het is bijna de elfde van de elfde, dus het carnavalsseizoen gaat beginnen! In de zomer hebben we het een beetje rustig aan gedaan, met een spetterend Zonnebrandfestival als feestelijk hoogtepunt. Het weer zat niet echt mee, maar de feestvreugde was er op de zaterdagavond niet minder om. Wij zijn in ieder geval weer opgeladen voor carnaval 2012!

DANSGARDE STAAT TE POPELEN

In april zijn De Brandeliers begonnen met een dansgarde. De groep bestaat uit negen enthousiaste meiden tussen de negen en twaalf jaar, die staan te popelen om te laten zien wat ze allemaal kunnen. Iedere week wordt er hard getraind aan de dans. Nu de pakjes zijn gepast is het nog spannender tot het eerste optreden. In november zijn de meiden helemaal klaar om op hun eerste optreden te stralen.

LEUTFESTIJN IS DE AFTRAP

Op zaterdag 19 november trappen we het seizoen af met het Leutfestijn. Dan wordt ook onze *Twidde Prins* bekend gemaakt. Tot die tijd kun je zijn identiteit proberen te *roaien* via de website van de Brandeliers. We geven 11 hints in oktober en november, houd dus ook daarvoor onze website in de gaten. De hints van deze week vind je alleen in de *BC*.

ONZE VOLLE AGENDA

Op de agenda staan zoals altijd drie Zwetsavonden, het Brandeliers- en Sluitingsbal en de kindermiddagen in 't BrandPunt. Dit jaar zijn er - wegens de grote belangstelling van vorig jaar - zelfs twee seniorenmiddagen. Helemaal nieuw is de Tieneravond op vrijdag 17 februari, met een DJ die de laatste hits draait. Omdat onze gasten dan tussen de twaalf en zestien jaar zijn, wordt er geen alcohol geschonken. De voorverkoop van de kaartjes start in december, de exacte data volgen nog. Voor donateurs van De Brandeliers is er een speciale voorverkoopavond. Kijk voor alle data van alle evenementen georganiseerd door de Stichting Brandevoort in Actie en De Brandeliers in de Activiteitenkalender achter in dit blad.

We zien je graag!

De Brandeliers (www.brandeliers.com)
Stichting Brandevoort in Actie
(www.brandevoortinactie.nl) ■

# ALLE VRIJHEID OM TE KIEZEN.

Inmiddels is bijna heel Helmond aangesloten op glasvezel, het razendsnelle en stabiele netwerk van de toekomst. Glasvezel staat open voor alle serviceproviders van glasvezeldiensten, zoals radio/tv, internet en telefonie. Vrije concurrentie dus, en dat leidt tot scherpe prijzen en aantrekkelijke aanbiedingen. Glasvezel in Helmond is aangelegd onder de naam OnsBrabantNet. Voortaan gaat de aanleg en het beheer van het netwerk verder onder onze nieuwe naam Reggefiber. OnsBrabantNet blijft één van de serviceproviders die u glasvezeldiensten in Helmond kan leveren. Wilt u meer weten over Reggefiber of wilt u de serviceproviders in uw gemeente met elkaar vergelijken, kijk dan op www.eindelijkglasvezel.nl/helmond.

Kies zelf uw glasvezel service-provider.

www.eindelijkglasvezel.nl

reggefiber

# chris vogels kampioen

***frits van der linden***
*foto: crt*

U kende Chris Vogels wellicht al van de slagerij die hij al jaren runt in het Kernkwartier in Nuenen. Of anders van de Brandevoorter evenementen welke hij elk jaar weer een warm hart toedraagt door ze te sponsoren op wat voor manier dan ook, of anders gewoon als bewoner van onze prachtige wijk. Maar wist u ook dat deze zelfde Chris Vogels 1 oktober Nederlands kampioen is geworden? Onze Chris is namelijk ook een enorme snelheidsduivel op twee wielen. Na jaren van recreatief motorrijden heeft hij zich toegelegd op het racen op gesloten circuits. Het rijden op de openbare weg werd te gevaarlijk en na een zwaar ongeluk van een goede vriend besloot hij niet meer actief op de motor aan het verkeer deel te nemen. Het racen begon op amateurniveau en al gauw had hij de smaak te pakken. Chris viel ook op door zijn strakke stijl en daarbij behorende resultaten. Na enkele jaren voor de lol op circuits rijden, werd dan eindelijk de knoop doorgehakt.

Chris begint in 2011 met het rijden van officiële wedstrijden in de CRT-C Cup. Dit is zeg maar de opstapklasse van motorracen op nationaal niveau. Chris heeft het juiste materiaal tot zijn beschikking, een Honda CBR600RR, die door de firma Ten Kate is geoptimaliseerd in vering en remmen. Het raceseizoen kan beginnen. Hij neemt plaats in het Power-racing Team waarin ook René van Eyk en zijn broer Rudy uitkomen. Er worden totaal negen wedstrijden gereden op circuits in Assen en Ochersleben in Duitsland. De eerste wedstrijd, op 9 april, is op het TT-circuit in Assen; voor Chris geen onbekend terrein. De kwalificatie loopt voorspoedig en hij pakt in zijn eerste race meteen *pole position* (de eerste startplaats). Een mooi begin voor de race… De start volgt en Chris zal meteen als eerste de Haarbocht insturen en de leiding niet meer uit handen geven. Hij wint met grote overmacht zijn eerste race van het seizoen en is volgens insiders meteen kanshebber voor de titel! Maar ja, het seizoen is nog maar net begonnen.

Zijn tweede race pakt hij weer de *pole* maar kan hij door een verkeerde bandenkeus niet verder komen dan een tweede plek. Uiteraard een prima prestatie waarmee hij zijn koppositie in het klassement versterkt. Op een zeer nat circuit van Ochersleben wint Chris allebei de races met grote overmacht en hij lijkt eigenlijk al de gedoodverfde kampioen. Race vijf en zes moet hij zelfs laten schieten, maar hij geeft zijn koppositie niet af. En na een eerste plek op de voorlaatste racedag van het seizoen is het duidelijk: dit kan niet meer fout gaan! Chris start 1 oktober, de allerlaatste racedag, twee keer van de tweede startplek en weet deze positie ook te behouden tot het einde van de races en wordt met grote overmacht kampioen in de klasse tot 600cc! Een leuke bijkomstigheid is dat teammaat Rudy van Eyk ook kampioen wordt in de klasse tot 1000cc en de derde teamgenoot René van Eyk vierde wordt in diezelfde klasse. 's Avonds is het kampioenschap tot in de kleine uurtjes gevierd; met dank aan één van de sponsoren. Volgend jaar wordt waarschijnlijk de overstap gemaakt naar de Supercup en wordt de tegenstand zeker groter, alhoewel het talent van Chris van een dusdanig niveau is dat hij ook in die klasse al aardig voorin mee kan rijden. We gaan het allemaal weer zien volgend jaar. U kunt de verrichtingen van Chris maar ook van Rudy en René volgen op www.power-racing.nl.

Chris' kampioenschap is mede behaald door sponsoring van: *Keurslagerij Chris & Hanneke Vogels, Van Eyk Hypotheken Helmond, Van Eyk-Slaats Helmond en MotorZekerPakket.* ■

# Een perfecte start
## voor een zorgeloze kraamtijd

Aanbevolen door 98% van onze cliënten!
**Kijk op www.zorgboog.nl of bel 0492 - 348 631**

De Zorgboog 4 generations

*Onze kraamzorg is WHO/UNICEF en HKZ gecertificeerd.*

## 1 GRATIS* diner ter waarde van € 35,95

Deze bon is heel de maand november geldig, op di-woe-do-vrij en zondag.
Bij inlevering van deze waarde bon ontvangt u het tweede diner GRATIS.

Hieronder ziet u het menu wat wij serveren voor deze bon:

Runder carpaccio *Of* Proeverij van 3 voorgerechtjes van de Chef *Of* Wildbouillon met bospaddestoelen.

Langzaam gegaarde sucade *Of* Stropers potje wildstoofpotje met bijpassen garnituur *Of* Zeewolffilet in een jasje van verse kruiden en kerrie.

Tarta tatin Huisgemaakt appeltaartje met gebonden caramelsaus en vanille-ijs *Of* Gekarameliseerde tagiatelle van flensjes In kaneelsuiker en tia maria room *Of* Koffie of thee met zoetigheden.

* Om deze bon te verzilveren moet u 1 betalende gast meenemen die uit hetzelfde menu een keuze maakt. Deze bon is niet in te wisselen tegen contanten, druk of zetfouten voorbehouden, niet geldig in combinatie met andere actie's.

Agenda : **11 november** Franse Avond bij kaarslicht, 5 0f 6 gangen amuse diner € 34,50 p.p.
**4 december** Heerlijk avondje van Sinterklaas, 3 gangen verrassingsmenu € 25,50 p.p.

Bistro Ter Plaetse de Plaetse 1 5708ZK HELMOND T:0492-661568 www.terplaetse.nl

TEGELS SANITAIR
www.bbtegels.nl

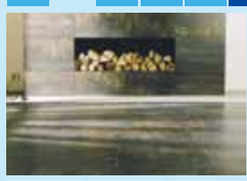

B&B

EEN VERTROUWD ADRES
VOOR HET PLAATSEN
OF LEVEREN VAN
COMPLETE BADKAMERS
EN
TEGELVLOEREN

Mierloseweg 288 • Helmond • 0492 - 544 764 • www.bbtegels.nl

DE STEENOVEN
restaurant

3-gangen keuzemenu € 25,50
4-gangen keuzemenu € 28,00

All in arrangement: keuzemenu inclusief dranken naar keuze, huiswijnen en/of bier en/of frisdranken afsluitend met koffie/thee chocolaterie, exclusief gedistilleerd

All in 3-gangen keuzemenu € 37,50
All in 4-gangen keuzemenu € 39,50

**0492 - 507507**
**www.restaurantdesteenoven.nl**

PAVILJOEN
de Warande
RESTAURANT
paviljoendewarande.com

De mooiste horeca lokatie van Helmond, Paviljoen de Warande Geopend van dinsdag t/m zondag 3-gangen keuze menu's, uitgebreid met een specialiteitenkaart en dagelijks een uitgebreide high tea. U bent van harte welkom vanaf 11.00 uur De keuken is de gehele dag geopend / 0492 - 536361

# wegwerkzaamheden

*kiki krabbedam, ilse hommering*

A270, BRANDEVOORTSE DREEF EN AANLEG TWEE SPOORTUNNELS
Van maandag 12 september tot vrijdag 14 oktober waren er werkzaamheden aan de A270. Op de betonplaten is asfalt aangebracht. Daarnaast waren er werkzaamheden aan de spoortunnel aan de Brandevoortse Dreef. Op deze plek is onderhoud gepleegd aan de voegen. De werkzaamheden hadden grote gevolgen voor de bereikbaarheid van Brandevoort en het bedrijventerrein Schooten.

PLANNING
Toch is deze planning niet zomaar tot stand gekomen. Door deze werkzaamheden op hetzelfde tijdstip uit te voeren, was volgens de gemeente Helmond de overlast voor het verkeer minder. Eerst de tunnelaanleg en de aansluiting op de Neervoortse Dreef was in de ogen van veel Brandevoorters logischer geweest, maar de gemeente heeft subsidies gekregen van de provincie en het Samenwerkingsverband Regio Eindhoven (SRE) die voor een bepaalde tijd geïnvesteerd moesten zijn. De gemeente heeft zich goed voorbereid en de hulpdiensten in de regio ingelicht over de bereikbaarheid van de wijk. Deze hulpdiensten kunnen in geval van nood door de berm te rijden, of kunnen de paaltjes bij de uitwegen van Brandevoort openen om een andere route te nemen.

SPOORTUNNELS
Tevens is er begonnen met de aanleg van twee spoortunnels in onze wijk. Er is voor twee tunnels gekozen, omdat de jeugd hierdoor veiliger naar school kan en er een rechte verbinding is met onder andere het Carolus Borromeus College en de basisschool. Door een goede fietsverbinding aan te leggen, wordt het autoverkeer in de wijk wellicht minder. Door de fietstunnel en goede bereikbaarheid van verschillende delen van de wijk, hoopt de gemeente dat Brandevoort één geheel zal vormen. Voor de tunnels heeft de gemeente subsidies gekregen, waardoor we over twee tunnels kunnen beschikken. Op 19 en 20 november worden de tunnelbakken ingeschoven en wordt u door ProRail uitgenodigd te komen kijken. Er worden tribunes neergezet voor belangstellenden. Helaas is gedurende het weekend dientengevolge geen treinverkeer mogelijk. Nadat de tunnelbakken onder de rails zijn geschoven kan er gewerkt worden aan het uitgraven van de tunnel en kunnen we medio 2013 gebruik gaan maken van de nieuwe weg. ■

# workshop rabo internetbankieren

DE NIEUWE DATA ZIJN BEKEND
Rabobank Helmond organiseert in samenwerking met SeniorWeb de workshop Rabo Internetbankieren. De cursus is gratis voor alle klanten van Rabobank Helmond.

ALTIJD EEN WORKSHOP IN DE BUURT
De workshop Rabo Internetbankieren wordt dit najaar ook gegeven in Brandevoort: MFC 't BrandPunt, donderdag 3 november, van 14.00 tot 16.30 uur en vrijdag 11 november van 19.30 tot 22.00 uur.

VOOR ÉN DOOR SENIOREN
Het bijzondere aan de cursussen is dat deze voor én door senioren worden gegeven. Oudere vrijwilligers, die over een goede kennis van de computer beschikken, laten u kennismaken met de mogelijkheden die Rabo Internetbankieren u biedt.
U kunt de cursus Rabo Internetbankieren volgen, zonder enige kosten en met toegankelijk lesmateriaal. Het is echter wel van belang dat u beschikt over de basiskennis Windows. Na afloop bent u in staat uw betalingsverkeer zelf te regelen via de computer.

GRATIS VOOR RABO KLANTEN
De cursus is gratis voor alle klanten van Rabobank Helmond. Er is per workshop een beperkt aantal deelnemers. Het is dus van belang dat u zich tijdig aanmeldt. Aanmelden kan via www.rabobank.nl/helmond. ■

# Kom en Fonkel bij De Zorgboog!

## Ben jij verzorgende (IG)?

**Ga jij na een dag werken het liefst met een gevoel van voldoening naar huis? Met het gevoel dat je wordt gewaardeerd? Geef je graag een gezicht aan zorg en wil je meewerken aan het verder professionaliseren van zorg binnen onze organisatie? Kom dan fonkelen bij De Zorgboog.**

Neem vrijblijvend contact op met De Zorgboog om de mogelijkheden te bespreken of bijvoorbeeld een dagje mee te lopen. Je kunt bellen of mailen met het personeelspunt werving & selectie telefoonnummer (0492) 348 404 of e-mail personeelspunt@zorgboog.nl. Wil je direct solliciteren of meer weten over De Zorgboog, neem dan een kijkje op www.zorgboog.nl

De Zorgboog 4 generations

*Acquisitie naar aanleiding van deze advertentie wordt niet op prijs gesteld*

Eigentijdse collecties gordijnen, vitrages, meubelstoffen en vloerbedekking. Kom kijken in onze sfeervolle en overzichtelijke showroom!

U wilt graag sfeerideeën opdoen...

U stelt persoonlijk advies en aandacht op prijs...

U stelt maatwerk en service als voorwaarde...

Smits & Smits
WOONSFEER

Braaksestraat 1, Helmond (Zijstraat Bakelsedijk, afslag Boszicht)

Telefoon: (0492) 52 94 04, Fax (0492) 54 67 14

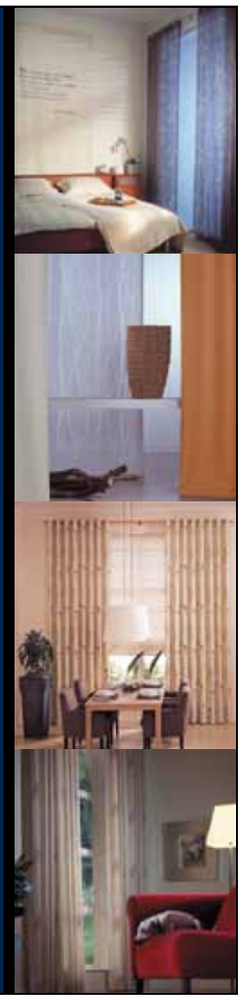

# ik speel liever binnen
## daar zitten de stopcontacten

*niek engbers*

Het is ongekend, deze *Indian summer*. Op het moment van schrijven van dit artikel is het eind september en is het mooier weer dan het de gehele zomervakantie is geweest. Dit weer zou dé aanleiding moeten zijn om heerlijk buiten bezig te zijn. Maar de landelijke trend laat echter zien dat veel mensen en kinderen vaker binnen blijven. Veel kinderen kruipen zelfs met dit mooie weer steeds vaker achter de computer of televisie. Is dit wel zo wenselijk? Diverse kaderleden van Scouting Brandevoort zijn al enige tijd geïnspireerd door het boek van de Amerikaanse wetenschapjournalist Richard Louv, omdat hij in zijn boek *Het laatste kind in het bos* naar hun mening treffend verwoordt waarom kinderen meer buiten zouden moeten gaan spelen.

Richard Louv heeft zich tien jaar bezig gehouden met het onderzoek Kinderen en de natuur. Louv schrijft dat de huidige generatie kinderen nog nauwelijks directe ervaringen heeft met de natuur. Dat wordt ondermeer veroorzaakt door de uitbreiding van steden, waar geen niemandslandjes meer zijn. Daarnaast zijn veel ouders de natuur gaan zien als een gevaarlijke plaats waar mogelijk vreemden rondzwerven die hun kind kwaad kunnen doen. In het onderwijs is er steeds minder aandacht voor praktisch natuuronderwijs. Hij stelt ten slotte dat ouders zelf vaak een dusdanig druk leven hebben dat er ze nauwelijks aan toekomen om met hun kinderen naar buiten te gaan.

Al deze factoren dragen ertoe bij dat kinderen verschijnselen vertonen die Louv het 'natuurtekortsyndroom' noemt. Zo meent hij dat de toename van het aantal jongeren met ADHD en met overgewicht hiermee te maken heeft. Het gebrek aan contact met de natuur heeft ook nadelige consequenties voor hun creativiteit en nieuwsgierigheid. Ze hebben nauwelijks kennis van de lokale flora en fauna, er is sprake van minder respect voor de natuur en ze hebben minder het gevoel deel uit te maken van een groter geheel.

Gelukkig is er ook iets te doen aan dit natuurtekortsyndroom. De remedie is kinderen opnieuw voor de natuur te interesseren en mee naar buiten te nemen. Wetenschappelijk onderzoek laat zien dat kinderen veel baat hebben bij het opdoen van concrete natuurervaringen: gevoelens van angst en depressie worden getemperd, hun besef van eigenwaarde wordt versterkt, hun nieuwsgierigheid en hun creativiteit nemen toe, en hun gevoel van verbondenheid met de natuur en de naaste omgeving wordt versterkt.

Volgens het kader van Scouting Brandevoort komt de visie van Louv ook terug in de visie van scouting. Scouting Brandevoort profileert zichzelf als een scoutinggroep waar natuur en milieu een centrale plaats hebben en hecht veel waarde aan natuurcontact, spelen in bossen en velden. Ontdekken, verkennen en je eigen grenzen opzoeken met oog en respect voor de omgeving om ons heen. Scouting Brandevoort baseert de activiteiten op deze gedachte en dat is elke week te zien in het spel en dat zij de kinderen aanbieden. ■

# wie wordt de brandevoorter 2011

Kent u een persoon of groepering, die zich zo verdienstelijk heeft gemaakt voor de opbouw van het sociale leven in onze prachtige wijk, dat u diegene uit wilt laten roepen tot Brandevoorter 2011, laat het ons dan weten. Dat kan tot 14 november via de website www.brandevoorter.nl of via het formulier dat verkrijgbaar is aan de bar in 't BrandPunt. ■

Ze zijn er weer! De Greef
WOON MAANDEN
September
Oktober
November
overgordijnen
gratis
gemaakt*
* Gedurende de maand oktober. Vraag naar de voorwaarden in de winkel.
75 jaar
DE GREEF
WONEN | STOFFEN | FEEST
Dorpsstraat 63, Helmond | www.feestshopper.nl | www.greef.nl

...even naar Primera
Agenda's & kalenders rookwaren cadeaukaarten tickets loterijen stomerij beltegoed
tijdschriften dagbladen postzegels wenskaarten boeken top 10 kantoorartikelen
Openingstijden Primera Brandevoort
ma 13.00 - 18.00 (postkantoor tot 17.30)
di - vr 9.00 - 18.00 (postkantoor tot 17.30)
za 9.00 - 17.00 (postkantoor tot 12.30)
TNT
De Plaetse 69 HELMOND T 0492 43 05 20

Warmte in de winter
met een splitmodel warmtepomp

Airco Helmond
VRAAG NAAR ONZE HARTVERWARMENDE PRIJZEN
• 30-60% beter rendement dan een HR gas ketel
• Ideaal voor verwarming
• Energieklasse A
• Nagenoeg geruisloze binnenunit
• Geschikt voor zowel koelen als verwarmen
• Compleet geïnstalleerd
• 5 jaar fabrieksgarantie
www.airco-helmond.nl
Vekah
Koude- en warmtetechniek
Duizeldonksestraat 24
5705 CA Helmond
Tel. +31 (0)492 555 222
info@vekah.nl
www.vekah.nl

DOORLOPENDE OPZEGTERMIJN VAN 4 MAANDEN
Brainport Development
Werken dicht bij huis? Dat kan!
Bedrijvencentrum
De Pinckart in Nuenen
Bedrijventerrein Berkenbosch
Bedrijvencentrum
Carré in Helmond
Bedrijventerrein Groot Schooten
Meer dan huisvesting
• receptie met telefoon-, post- en secretariaatsservice
• direct gebruiksklaar
• bedrijfskundig advies
• flexibele huurvoorwaarden
• ondernemersnetwerk
• doorgroeimogelijkheden
• voldoende gratis parkeergelegenheid
www.meerdanhuisvesting.nl

# andre caljé

## een duizendpoot op het gebied van bouwadviezen

**marga dobma**
*foto: ugur ozdemir*

André Caljé is geboren op 20 mei 1970 in Eindhoven. Het gezin Caljé bestaat uit vader, moeder en twee kinderen, André en zijn jongere zus Marga. Vader was ambtenaar personeelszaken bij de gemeente Eindhoven en zijn moeder zorgde voor het gezin.
Op de leeftijd van anderhalf jaar verhuist het gezin naar Nuenen, waar André naar de basisschool gaat. In 1982 gaat hij naar de lts, richting bouwkunde in Stiphout, omdat André voorkeur heeft voor een kleinschalige school, die hij hier vindt.
In zijn vrije tijd zit hij altijd in de schuur te knutselen. Een hobby, die in zijn geval waarschijnlijk op erfelijkheid berust, want zijn beide opa's waren ook zeer bedreven met de handen. André is vanaf zijn vroege jeugd al bezig met een 'eigen bedrijf' geïnspireerd door ook weer zijn grootouders.
Na het behalen van het diploma lts gaat hij naar het St. Janscollege in Maaseik (België). Hij komt hier terecht door een bevriende relatie van zijn ouders. Deze opleiding is meer beroepsmatig gericht en onderscheidt zich van de Nederlandse scholen door de betere kwaliteit van het onderwijs. Deze opleiding is eigenlijk een 'natuurlijke' voortzetting van de lts, want de leerstof ligt eveneens op het gebied van bouwkunde. Na de vier (basis-) jaren en een extra uitbreidingsjaar rondt André deze opleiding ook met succes af. Na het behalen van het diploma gaat hij in eerste instantie als (hoofd-) uitvoerder in de bouw werken.
In 1997 komt André bij de hockeyclub Helmond Hanneke Drouen tegen. Na een half jaartje vriendschappelijke contacten, slaat de vonk over en na ongeveer een half jaar gaan ze in 1998 samenwonen in de Cortenbachstraat in Helmond. In 1999 kopen ze samen een huis in de Van Someren-Downerlaan in Helmond. Hier wordt hun eerste kindje, zoon Joost, geboren in 2003 en daarna in 2005 volgt hun dochter Anne.
Zijn echtgenote, Hanneke, werkt nog steeds als parttime leerkracht aan een basisschool. Vanuit de bouwsector komt André terecht in de woningsector en gaat, in eerste instantie op interimbasis, bij Brabant Wonen in Den Bosch werken. Als interim-manager VvE-beheer doet hij veel ervaring op in deze vakrichting. Na zeven maanden wordt hij gevraagd bij Woningstichting Hertog Hendrik van Lotharingen in Eindhoven om de afdeling projecten te ondersteunen. Daar groeit hij van medewerker projectondersteuning door tot projectleider/projectmanager.
Het bevalt hem goed, maar zijn oude droom, een eigen bedrijf, blijft knagen en eind 2006 start hij zijn eigen onderneming: Caljé Vastgoed en Beheer-Service, te vinden op www.caljevastgoed.nl. Dit is een bouwadviesbureau ter ondersteuning van de bouwsector/bouw en vastgoedsector, waar een aantal zaken aan de orde kunnen komen zoals: adviseren van onderhoudsbegrotingen, begeleiding groot- en klein onderhoud, interim-management (structuur aanbrengen), en VvE-management. André is op dit moment druk doende dit laatste onderwerp beter op de kaart te zetten, respectievelijk uit te breiden. Verder is André's bedrijf bedreven op het gebied van energiereductie-projecten, waarvan energiezuinige verlichting een van de belangrijkste factoren is, te vinden op: www.caljeprolighting.com.
Omdat Hanneke afkomstig is uit Mierlo-Hout en ze ook in Helmond gewoond hebben, zijn ze vanaf het begin van de bouw van Brandevoort op de hoogte van de vorderingen van de wijk. Omdat ze hier ook graag willen gaan wonen, krijgen ze de gelegenheid in eigen beheer een huis te bouwen aan de straat Oud Brandevoort. Na oplevering trekken ze hier in 2007 in. Op 17 juni 2008 wordt hier ook hun jongste zoon Daan geboren.
Het bevalt het hele gezin uitstekend in Brandevoort. Ze vinden het een leuke wijk, kindvriendelijk en gelukkig wordt er nu wat minder hard gereden in de straat. Ze wonen dicht bij allerlei voorzieningen, zodat Brandevoort steeds meer een echt zelfstandige wijk gaat worden. Wel vindt de familie, dat de wijk nog wel wat groener zou mogen worden, dat wil zeggen: meer beplanting dan bomen en gras alleen.
Namens de redactie van de *BC* wensen wij André en Hanneke Caljé en hun drie kinderen alle goeds voor de toekomst en veel zakelijk succes! ■

# Coppelmans, altijd scherp geprijsd!

Aanbiedingen geldig t/m 26 oktober 2011 of zolang de voorraad strekt.

## Bergthee

Bergthee of Gaultheria zit vol rode bessen en is winterhard. Grote maat (in 13cm-pot).

~~2.95~~

1.69

Coppelmans
TUINCENTRUM VOL GROENE IDEEËN

Helmond, Akkerweg 70. www.**coppelmans**.nl

Het mooiste verhaaltje voor het slapen gaan.

ONLINE BESTELLEN OP WWW.DROOMRIJCK-ONLINE.NL
EN BINNEN EEN DAG GRATIS* BEZORGD IN BRANDEVOORT

* in rekening gebrachte verzendkosten worden bij uw bestelling contant terug betaald

AnneClairePetit
Belle Beau
Cotton Baby
Dromelot
Dynamic Comfort
Gant home
GeK design
Klippan
Opsetims
Pep&Juul
PIP
Room Seven
StorkSak
Tureluur Kids

Droomrijck
*Speciaal*zaak voor de kinderkamer

www.droomrijck.nl
Aalsterweg 65a, Eindhoven (040) 230 00 56

# brandevoort jaagt op de weerwolf

***marc dekkers***
*foto: jeanine lemmen*

Het is bijna zover. Zaterdag 29 oktober wordt Halloween Brandevoort georganiseerd. Brandevoort wordt omgetoverd in halloweenstijl en er is veel te beleven. Met een Griezel *Hour*, echte wolven, versierde huizen en straten, lampionoptocht, *House of Horror*, leuke prijzen zijn te winnen en nog veel meer. Laat je verrassen, doe mee en ga op 'Jacht naar de weerwolf'.

AAI ECHTE WOLVEN
Heb je zin om te griezelen en op jacht te gaan naar de weerwolf? Kom dan van 17.30 tot 18.30 uur naar Griezel *Hour* en bereid je voor op de spannende lampionoptocht. Maar pas op. Je kunt oog in oog staan met echte wolven. Durf jij ze te aaien of ermee op de foto?

ZOEK DE WOLVEN
Om 18.30 uur begint de lampionoptocht en gaan we in groepen van start. Vele huizen en straten zijn versierd in halloweenstijl. Dit keer geen saaie, suffe, schichtige, slome spoken, maar sluipende swingende samenzwerende, schattige spoken… In de straten hebben zich ook wolven verstopt die jij kunt zoeken. Heb je het juiste aantal, dan maak je kans op een leuke prijs. Bij terugkomst op de Brandevoortse Hoeve kun je invullen hoeveel wolven je hebt geteld. Hoeveel kun jij er vinden?

PRIJSUITREIKING
Tijdens de lampionoptocht zijn vele prijzen te winnen. Naast het tellen van het juiste aantal wolven, winnen het leukst verklede meisje, jongen en volwassene een prijs en ook het mooist versierde huis of straat. Haal alles uit de donkere kast en laat u zelf en anderen verrassen.

*HOUSE OF HORROR*
De lampionoptocht eindigt met de *afterparty* en een prijsuitreiking op de Brandevoortse Hoeve, waar een compleet *House of Horror* is gemaakt. Heb je nog niet genoeg gegriezeld dan mag je dit niet missen. Het *House of Horror* is voor de echte horrorliefhebber met een tocht door donkere ruimtes, met *spooky* geluiden en met enge schimmen die je de stuipen op het lijf jagen. Het is niet voor de kleintjes onder ons en eenmaal in het House of Horror is er geen weg meer terug. Wie durft?

Meer informatie vind je op halloween.brandevoort.org. Je kunt ons ook volgen op Twitter: @HLLWBrandevoort.

Tot 29 oktober bij Halloween Brandevoort ■

# brandjes

80% van de vrouwen heeft last van **overgangsklachten.** De overgang is geen ziekte, maar u kunt zich er wel ziek door voelen, terwijl dit niet nodig is. Wilt u advies hoe u hier het beste mee om kunt gaan, neem dan contact op met Carola Tops, verpleegkundig overgangsconsulente, telefoon: **040 261 91 21.**

Voor iedereen die zin heeft en kennis wil maken met **basketballen** en lekker in teamverband wil sporten: gaan we vanaf 4 november op vrijdagavond om 20.00 uur starten met een **recreantenteam**. Niveau van beginnend tot gevorderd. Er zal 1 uur gesport worden; waarschijnlijk een half uur oefeningen en een half uur partijtje. We gaan geen wedstrijden spelen. Wegens ruimtegebrek in Brandevoort gaat dit alles plaatsvinden in de gymzaal bij 't Baken in Mierlo-Hout. Info: **info@blackshots.nl.**

Bij **INESSENSA** zit sinds kort een diëtiste/lifestyle coach. Er is nog plek voor andere aanverwante beroepen als: pedicure, coach, mediator, loopbaanbegeleider, alternatieve geneeswijze, haptonoom, specifieke massage therapieën. Ben je **op zoek naar een ruimte** om je passie uit te oefenen en het sluit aan bij ons; **info@inessenssa.nl** of **0492 - 66 77 18.**

Het gastouderbureau van Spring is dringend **op zoek naar (flexibele) gastouders** in Brandevoort met minimaal diploma HW niveau 2 voor de opvang van: een baby (vanaf april 2012) voor ma/di en do hele dag; een schoolgaande (Vendelier) jongen (4 jaar) voor ma, di, do naschool van 14.30 tot 17.30 uur. Spring biedt gastouders begeleiding en cursussen. Voor informatie kunt u bellen met: **088 208 820 2.**

Dames **recreanten DKJO Mierlo** zoeken nog enthousiaste teamleden met **volleybalervaring.** We trainen wekelijks op maandagavond en we spelen een zestiental wedstrijden per seizoen. Thuis op maandagavond en uit op maandag-, dinsdag-, woensdag- of donderdagavond.

Een open, realistische, van origine actieve en **sportieve vrouw** (vijftig jaar) wil na een infarct graag **de draad weer oppakken.** Door haar letsel mist ze een sociaal netwerk: werk en hobby's. Ze voelt zich niet meer prettig in een groep. Fysiek kan ze weer heel wat aan! Wilt u haar een middag per week vergezellen: samen nordic-walken, wandelen of creatief aan de slag? Meld u dan bij **Vrijwillige Thuiszorg Helmond.**

**Te huur** vanaf januari 2012 voor een lange periode mooi appartement aan de Turfhoeve 14 in Brandevoort Stepekolk. Huurprijs € 750,- per maand. Voor inlichtingen **m.eyk@upcmail.nl** of telefoonnummer **06 - 172 005 88.**

**GEZOCHT:** lieve, betrouwbare, flexibele **oppas** voor rustig jongetje van 7 jaar. Op maandag, dinsdag en donderdagmiddag vanaf 14.30 tot ongeveer 17.30 uur in ruime woning in De Veste. Telefoonnummer: **06 - 537 156 47.**

# Gratis

woon- en
slaapideeënboek 2012

**NIEUW!**

450 pagina's

**nieuwe collectie 2012**

**Kom naar de winkel of vraag het boek aan op www.goossens.nl**

**DINSDAG EN VRIJDAG KOOPAVOND**

**NUENEN** Duivendijk 4, tel. 040 - 283 60 57

**OPENINGSTIJDEN:**

| | |
|---|---|
| maandag | 13.00 - 17.30 uur |
| dinsdag | 10.00 - **22.00 uur koopavond** |
| woensdag | 10.00 - 17.30 uur |
| donderdag | 10.00 - 17.30 uur |
| vrijdag | 10.00 - **22.00 uur koopavond** |
| zaterdag | 10.00 - 17.00 uur |
| koopzon- en feestdagen | 10.00 - 17.00 uur |

Goossens
wonen & slapen

www.goossens.nl

# van hobbykok tot *masterchef*

***frits van der linden***

Bij wijze van hobby ben ik al meerdere jaren bezig met koken. Iets wat ik van huis uit meekreeg. Tijdens een kort bezoek aan het buitenland werd ik telefonisch benaderd door een dame van een productiemaatschappij: of ik interesse had om mee te doen aan het televisieprogramma *Masterchef*. Het bleek dat mijn lieve vrouw Eefje mij had ingeschreven en aan de hand van haar beschrijving over mij was ik geselecteerd.

Van ruim 2000 aanmeldingen waren 600 mensen uitgekozen om in De Kookfabriek in Amsterdam hun kunsten te vertonen. We mochten thuis een gerecht maken en voorbereiden en moesten ter plekke in tien minuten het gerecht afmaken en presenteren aan een culinair recensent. Ik maakte een amusegerechtje met een mousse van gerookte melk, serranocrème en amandelen. De recensent, zelf chef-kok in een zeer gerenommeerd restaurant, zei me: "Dit gerecht durf ik bij ons direct op de kaart te zetten." Een enorme opsteker!

Het moeilijke was dat we drie dagen moesten wachten op de uitslag die uiteindelijk per e-mail werd gestuurd. Stress alom, maar na drie dagen volgde de uitslag en deze was positief. Ik was door naar de volgende ronde! Wederom moesten 150 mensen aantreden in Amsterdam, maar deze keer moesten we ter plekke een gerecht bereiden. Je kreeg hiervoor vijfenveertig minuten de tijd, waarbij zeer scherp met stopwatch werd gemeten en men geen genade kende. Van al deze mensen zouden slechts twaalf personen overblijven. Ik heb toen vanwege het seizoen gekozen voor: een op de huid gebakken, met appelstroop gelakte snoekbaars met Rieslingsaus en bieslook. De *cuisson* van de vis, het belangrijkste punt, was perfect! Toch was er verdeeldheid bij de jury. De één, Alain Caron, was laaiend enthousiast maar de ander, Peter Lute, miste een zuurtje in het gerecht. Omdat de Rieslingsaus wel degelijk een bepaalde zuurgraad had, was dit voor mij een onbegrijpelijke reden, maar ja ik was niet door naar de volgende ronde. Wat een teleurstelling…

Aangekomen bij mijn aanhang, schoonvader en *Masterchef*-vriend Rens van den Bosch, vertelde ik aangeslagen het slechte nieuws. Zij probeerden me op te beuren en wederom uitte ik mijn onbegrip over de reden van mijn uitsluiting. Ineens hoorde ik Peter Lute mijn naam roepen en keek ik om. Hij pakte me vast, gaf me een hand en zei me: "Frits, mijn compagnon Alain heeft me toch weten te overtuigen, je bent door!" Ik stond zowat in tranen en van geluk sprong ik een gat in de lucht. Ik kom nu echt op de televisie en hoor bij de 12 overgeblevenen voor dit enorme avontuur.

Nog geen week later mochten we aantreden in Hilversum alwaar de leaderfilmpjes worden gefilmd en alle reclamefoto's worden gemaakt voor de diverse bladen en dergelijke. Na een zeer vermoeiende eerste dag en de kennismaking met het fenomeen televisie maken werden we uiteindelijk naar 'het huis' gebracht waar we de komende tijd zullen verblijven. Toch vreemd dat we met twaalf totaal onbekenden vanaf nu volledig op elkaar aangewezen zullen zijn. Het zal ook leiden tot een enorme hechte band met bijna alle deelnemers aan het programma. Het was een enorme ervaring en het heeft me een flinke zet in de goede richting gegeven. Zoals Alain Caron het mooi kan verwoorden: "Koken is passie, ik wil zien die passie!" De passie heeft er altijd al gezeten en nu maar hopen dat het eruit komt…

Hoe het mij is vergaan? Volg het elke woensdagavond op Net5 om 21.30 uur, *Masterchef*! ■

SPECTACULINAIR KENNISMAKINGSMENU!

Wegens succes verlengd!

Ontdek Grand Café De Traverse!

3 gangen keuzemenu voor slechts € 18,50 p.p.

**Starters**

- **TOMATENSOEP** van Tasty Tom-tomaten met balletjes, fijngesneden prei en een scheutje room
- **RUNDERBOUILLON** met verse soepgroenten en rundvlees
- **MOUSE VAN FOREL** met een huisgemaakte salade en gepofte cherry tomaatjes
- **RUNDERCARPACCIO** op een bedje van verschillende slasoorten, pijnboompitjes en Parmezaanse kaas

**Hoofdgerechten**

- **VIS DUET** Panga- en zalmfilet met een heerlijke kreeften saus
- **MIX GRILL** Varkenshaas sate – spareribe en een kipspiesje
- **KOGELBIEFSTUK** Botermalse kogelbiefstuk (meerprijs € 2,50)
- **KREK WAK WOU** Huisgemarineerde spareribs licht pikant geserveerd met twee koude sausjes

Sauzen naar keuze: champignonsaus- pepersaus of stroganoffsaus

**Nagerecht**

- **DAME BLANCHE** Drie bollen vanilleroom-ijs met chocoladesaus en slagroom.
- **COUPE ANANAS** Twee bollen vanille-ijs met gemarineerde ananas met room
- **KOPJE ILLY KOFFIE** of thee naar keuze

*Actie geldig van woensdag t/m zondag.*
*Reserveren mogelijk, info@grandcafedetraverse.nl*
*of 0492 37 01 12 . De Traverse, Steenweg 19, Helmond*

GRAND CAFÉ DE TRAVERSE



Braakman Advocaten

MIERLOSEWEG 5 - 5707 AA HELMOND

TEL 0492-544415 - FAX 0492-527785

**Personen- en familierecht**
- Echtscheiding
- Bemiddeling en mediation
- Alimentatiezaken
- Boedelscheiding
- Adoptiezaken

**Arbeidsrecht**
- Ontslagzaken
- Concurrentiebeding
- Advies inzake Arbeidsovereenkomst

**Huurrecht**
- Huur woon- en bedrijfsruimte

**Insolventierecht**
- Incassozaken
- Faillissement

**Overig civielrecht en ondernemingsrecht**
- Schadevergoedingsrecht / Aansprakelijkheid
- Letselschadezaken

**Bestuursrecht**
- Overheid
- Ruimtelijke ordening

**Strafrecht**

keurmerk advocaten kantoor

Met *Recht* Tevreden

www.braakmanadvocaten.nl

Mr. G.C.G. Raymakers, Mr. L.C.J. Sars
Mw. Mr. N.M.J. Schepens, Mr. R.P.V.W. Willems
Mw. Mr. F.A. van den Heuvel



Martens Schoenen

- Modieuze confectieschoenen
- Orthopedische schoenen
- Hypo-allergeen schoeisel
- Steunzolen en supplementen
- Elastische kousen

Heistraat 87 • 5701 HJ Helmond • Tel. 0492 - 524 580 • www.martensschoenen.nl



ZOEKT U BOMEN OF PLANTEN?

Dan bent u bij ons op het juiste adres!
Lei-, dak-, sier- en fruitbomen
ongeveer 3000 in voorraad.

Groenblijvende planten voor hagen
in vele soorten. Tuinafscheiding van riet-,
wilg- en heidematten.
Exclusieve beelden, kunststof potten/
bakken en tuingereedschap.

Winterviolen en chrysanten.
Tijd voor u najaarsbemesting voor gazon
en border.

Tuincentrum - Boomkwekerij
PETER VAN GENNIP

WWW.PETERVANGENNIP.NL ■ BRANDEVOORT ■ HELMOND

Medevoort 29, Helmond 0492 - 546077
Op Brandevoort, tegenover de brandweerkazerne.
Internet: www.petervangennip.nl

Open: maandag t/m vrijdag 08.30 - 18.00 uur,
zaterdag tot 17.00 uur.

# de oktober puzzel

De septemberpuzzel is gewonnen door Leo van der Vleuten. Proficiat! Deze maand een woordzoeker. Alle woorden uit de woordenlijst zitten kriskras verstopt in het letterveld. De woorden kunnen alle kanten oplopen, zelfs diagonaal. Een gevonden woord kunt u wegstrepen. Er blijven twee woorden over die niet in de woordzoeker te vinden zijn. Deze twee woorden vormen de oplossing.

De redactie nodigt u weer van harte uit om mee te doen en daarmee in aanmerking te komen voor een interessante prijs. De Oplossing kunt u insturen via onze website www.brandevoortercourant.nl, onderdeel *formulieren*. Daar vindt u het formulier *puzzel*. De uiterste inleverdatum is 6 november. Succes!

g e z e l l i g h e i d u w d q p o x o p t i a k k m o s z
f o e p k e q l c x z p l k a f w e r k g r o e p e n j h k
c c k z c t s n u g p a l r n o o s c h i l d e r e n l b v
o o f o b i u h l t v w e n s b h d b r a n d o l e r o s e
t m k l u b m a i a b o j p s q h k i w j c u r s u s g f u
e s o z u d x c n k i i e l c s s l s n w f s i a r o m i g
n u e t o c a r a c e e l w h o p u w n e r l y h f q i p m
t m r l n q a w i d r f m w o g h n j j a r x e r g k l q j
o b s j t c g l r m a k c x o s n c w c l c v b r i d g e l
o i b v m r w g d v v t o o l a v h e r y n k j k u o b g m
n l a o o r b a u p o m s f e s d u e k o s w s p f w m w p
s j l o e i o s l t n o i g f w k b q p g j v y q u w y c s
t a o r t k r t m i d d n a p i o e f g a g n e v p t t d q
e r q s i k r v l c f e g e v i e r i t e s v x c r n p s i
l t m t n e e r r o o s l e r c i l k w b e h e e r d e r o
l p c e g n l o u m a h e t i h i c t s i s x k c k h x z l
i b c l s f o u i p a o c p j r p l o h h j q v e i o f v q
n t j l r m n w m u c w a u w t b n d m i o k b c o k h e i
g z y i u v r t t t t j f n i c l i h q n o p h x r y n n i
k b b n i e b r e e i m e t l h o t d h x u a r u i r s e r
l o a g m r h q v r v d l n l i k q b b w h c l z i q o b w
b g r y t g k c e c i m h b i l f q i s k o o r u j s m p w
q v m e e a i o r l t k i q g l l w o h x x r z o m v o h s
k i f i m d n n h u e z u v e h u k x w k u v k e l u r z x
x j g j c e i c u b i w l j r o i h n r d b v j s j x c u e
b w y d y r g e u k t k y q s u t v e i k p t y x h r t e y
a e r l c i p r r o e m p y a s l s y m j l u o n u o j u x
a l y j s n s t s g n d r g v e e n d o y o v d r y y p w m
x s m u x g k h n r m d b r s c s u b e x l l w h v m r k g
b x w j q x y p z i w p t e w p q m p d c y e p q j i s k s

Activiteiten
Bar
Beheerder
Bieravond
Biljart
Blokfluitles
Borrel
Brandoleros
Brandpunt
Bridge
Carnaval
Chillhouse
Computerclub
Concert
Culinair
Cursus
Dansschool
Diner
Eetpunt
Gastvrouw
Gezelligheid
Koersbal
Koffie
Koor
Lunch
Ontmoetingsruimte
Modeshow
Rikken
Ruimteverhuur
Schilderen
Singlecafe
Snacks
Tentoonstelling
Vergadering
Voorstelling
Vrijwilligers
Vijfjarig bestaan
Werkgroepen
Wijkhuis
Workshop
Workshop
Yoga

# de aansteker

***janny leggedoor***
*foto: ugur ozdemir*

*Brandevoort bestaat al weer tien jaar en kent inmiddels een bruisend sociaal leven. Verschillende groepen en clubs hebben een vaste plaats in de gemeenschap verworven. Er is altijd iemand die het vuurtje heeft aangewakkerd of aangestoken. Kortom: De Aansteker. In deze rubriek zetten we die pionier in het zonnetje.*

Dit keer zijn het twee pioniers, Ingrid Tielemans en Sandra Geleijns. Zij stonden aan de wieg van wat nu Chill-House (www.chill-house.nl) is, maar begon onder de naam, 12+. Iedere vrijdagavond kan de jeugd uit groep 8 tot en met hun achttiende chillen in de toren boven de openbare school. Jeugd uit deze leeftijdsgroep die zin heeft om op vrijdagavond leeftijdsgenoten te ontmoeten, samen willen kletsen, relaxen of chillen en van gezelligheid houdt, horen thuis in Chill-House in Brandevoort. Ook organiseren ze activiteiten zoals poolen, disco, skaten, make-uppen, een filmavond of bijvoorbeeld karaoke. En natuurlijk staat iedereen open voor nieuwe activiteiten.

ECHT PIONIEREN

Toen Ingrid in 2000 in Brandevoort kwam wonen, had ze twee kinderen in de puberleeftijd. Samen met twee buurvrouwen die ook kinderen in deze leeftijdgroep hadden, besefte ze dat er iets moest gebeuren voor deze jeugd. En dat deden ze. Het pionieren begon met een feestje in de garage van de overburen van Ingrid. "Zo was 12+ geboren," herinnert Ingrid zich nog. De jongelui maakten zelf de notulen en voelden zich van meet af aan erg bij alles betrokken. Snel daarna was er de eigen ruimte in de eerste tijdelijke versie van 't BrandPunt op de hoogte waar nu de winkel van Primera is. De jongelui konden daar één keer in de veertien dagen op vrijdagavond bij elkaar komen. Er waren chips en fris en de ouders rouleerden als het om het toezicht ging.
Maar dat was en is niet de enige activiteit die Ingrid als vrijwilliger er op na houdt. Ze is begonnen als lid van de commissie van het wijkgebouw en werd later lid van de wijkraad. Verder zit ze in het bestuur van het wijkgebouw 't BrandPunt, houdt ze zich bezig met de verkiezing van de Brandevoorter van het jaar, de organisatie van de Brandevoorterdag, Brandevoort Leeft, Kunst in Brandevoort en is ze mede verantwoordelijk voor de pr van Brandevoort in Actie en 't BrandPunt. Toen de eerste keer Brandevoort Leeft werd georganiseerd werd er wel een traantje weggepinkt toen de organisatie het succes ervan zag. "Ja dat was mooi."
Op de vraag of ze nog weleens thuis is, antwoordt ze lachend dat ze tijdens het seizoen twee avonden per week van huis is. "Dus dat valt nog wel mee." De reden voor dit actieve verenigingsleven is vooral de wijk zelf, volgens Ingrid. "Wonen en leven in deze wijk is motiverend en inspirerend, maar ook de verenigingen zelf inspireren me. Tel daarbij op dat ik het belangrijk vind om iets te doen voor je woon- en leefomgeving en je hebt mijn motivatie compleet."

12 OKTOBER INSPRAAKAVOND

Sandra kwam in 2004 in Brandevoort wonen en was al snel als vrijwilliger bij Chill-House bezig. En zoals dat gaat in het leven van een vrijwilliger: als je een keer actief bent, word je al gauw voor andere zaken gevraagd. Nu zit ze in het bestuur van het wijkgebouw als lid van het gevraagd en ongevraagd advies. Verder neemt ze deel aan de Stuurgroep Jeugd Brandevoort waar alle organisaties en verenigingen in vertegenwoordigd zijn die zich met de jeugd bezighouden en waar ook de jongerenwerker in zit. "12 oktober hebben we een grote bijeenkomst of inspraakavond met name over de vrije ruimte bij de crossbaan. Ik hoop dat het een flinke opkomst is en iedereen met goede plannen en ideeën voor het gebied bij het sportcomplex komt."
Chill-House groeit alleen nog maar. Op dit moment zijn er vijf groepen 8 op de basisscholen, maar de grootste groei moet nog komen. "Er is gewoon onnoemelijk veel jeugd. Zeker in de leeftijd van mijn dochter die nu zeven jaar is. Als zij in groep 8 zit, zijn er misschien wel acht klassen van laatstejaars basisschoolkinderen."
Het torentje boven de openbare basisschool waar Chill-House zit, is een geweldig ingerichte ruimte die multifunctioneel te gebruiken is. "Dat is mede te danken aan een prijsvraag van de Rabobank die wij toen gewonnen hebben. Met het geld dat aan deze prijs verbonden was, konden we de ruimte fantastisch inrichten en echt multifunctioneel maken. Zo hebben we rondom aan de wanden rails bevestigd met panelen eraan. Afhankelijk van wie aanwezig is, wordt een bepaalde print naar voren gedraaid. De panelen zijn door de jeugd zelf geairbrushed en gestyled. Op die manier heeft iedere groep een ruimte met een eigen uitstraling." Het leuke van de ruimte is ook dat de kinderen bijna alles zelf hebben bedacht en uitgevoerd. Om in het torentje te komen, moeten de kinderen door de ontmoetingsruimte van 't BrandPunt. Geen probleem, behalve voor de 'oudere' jeugd die het als een vorm van sociale controle ervaart. Sandra en de haren hopen in de toekomst voor de 'ouderen' chill-avonden in het nieuw te bouwen sportcomplex te kunnen houden, want ook het gebouw bij de sportvelden kent een multifunctionele component. Om ieder jaar de kinderen op de hoogte te brengen van Chill-House wordt er geflyerd en een kleine presentatie op school gegeven. Op dit moment zijn er al veertig nieuwe leden uit groep 8. "Het begint een beetje krap te worden."

DE JONGERENHUISKAMER

De vrouwen hebben nog wel een droom en dat is een plek waar de jeugd altijd terecht kan. Een soort jongerenhuiskamer. "Hier kunnen ze na schooltijd hun huiswerk maken, maar ook onder elkaar chillen. Of even binnenlopen om hun verhaal kwijt te kunnen. Het zou geweldig zijn als de jongerenwerker hier ook een plaats zou krijgen, zodat deze samen met vrijwilligers allerlei activiteiten voor en samen met de jeugd kan organiseren. Het is belangrijk dat er naar de jeugd geluisterd wordt en dat we echt in contact komen en blijven met ze en daarvoor is een eigen plek erg handig," is de toelichting van Sandra en Ingrid.

Maar eerst de inspraakavond van 12 oktober in 't BrandPunt over de nieuwe voorzieningen aan de Kaldersedijk, dan zien ze wel weer verder. ■

# PAROCHIENIEUWS VAN DE HEILIGE DAMIAAN DE VEUSTER

VANUIT DE PAROCHIEKERK
SINT LUCIA, MIERLO-HOUT
voor de wijken: St. Anna, Brandevoort, Helmond West, Mierlo-Hout, Suytkade

Hoofdstraat 157, 5706 AL Helmond.
J.M.M. v.d. Laar, pastoor/deken
telefoon: 52 29 30
e-mail: pastorie@st-lucia.nl
website: www.st-lucia.nl
banknummer parochiebijdrage: 171027507.
banknummer restauratiefonds: 123872340.

spreekuur: dinsdag 9.30 uur - 10.00 uur
donderdag 18.00 uur - 18.30 uur
of via de e-mail: pastorie@st-lucia.nl
WEBSITE:
Voor meer informatie over onze parochie en voor andere actuele berichten bezoek eens onze website: **www.st-lucia.nl/www.damiaanhelmond.nl**

Eucharistievieringen Parochiekerk St. Lucia, Hoofdstraat 159:
Zaterdag 19.00 uur, zondag 10.15 uur.

PAROCHIEBESTUUR: H. DAMIAAN DE VEUSTER
Dhr. J. Drouen
Mevr. I. v. Hoof-Raaijmakers
Pastoor J. v.d. Laar
Dhr. G.J.C. van Stratum
Mevr. T. v.d. Westerlo-van Oorschot
Dhr. A. van de Walle

UIT DE AGENDA:
2 nov 19.00u Luciakerk, Allerzielen
5 nov 19.00u Luciakerk, Voorbereidingsviering Vormelingen
8 nov 20.00u Pastorie Hoofdstraat 157 Doopinformatie
20 nov Luciakerk Vieringen van het Vormsel
10 dec 19.00u Luciakerk Naviering Vormsel

Namenlijst VORMSEL 2011 SINT LUCIAKERK MIERLO-HOUT.
*Maxime van Doren, Caitlin v.d. Laar, Delano Jansen, Merlijn Voesten, Bart van den Reek, Sanne van Rijn, Joey Jonkers, Bart van Gennip, Stan Gommans, Daan Verbakel, Jill Bijsterveld, Gijs Debets, Danique de Kok, Dani v.d. Kerkhof, Joelle v.d. Kerkhof, Annemiek v.d. Kimmenade, Tim van Stiphout, Jordy Ysselstein, Jelle Hendriks, Noa Geerts, Martijn van Ekert, Myrthe Toirkens, Fleur van den Hurk, Julian de Heer, Stan de Hoon, Wouter Scholten, Renzo Leeflang, Steyn de Greef, Karlijn van Vredendaal, Tess Hille, Roger de Groot, Wessel Aerts, Kim Smulders, Annette Spee, Sofie Slegers, Gijs van Boxtel, Niels Vrenken, Wesley Waldt, Koen Reintjes, Sven Winkens, Nikola Thomas, Denise Weerts, Floris Andriessen, Ivo Verlijsdonk, Anne Hagens, Roel Swinkels, Jennifer Snijders, Isa Roosen, Kjell Klomp, Jason Jeukens, Tamara Arts, Shannon Cornelissen, Maud van den Heuvel, Bibi Sanders, Mandy Jonkers, Lisa Mertens, Michelle de Kloe, Marleine v.d. Waterbeemd, Joelle Frijters.*

VIERINGEN VORMSEL ZONDAG 20 november:
10.15u Odulfus en OBS 't Hout
12.15u Vendelier, Joris en 't Baken, OBS Brandevoort.

**j.v.d. laar, pastoor/deken**

## PROTESTANTSE GEMEENTE TE HELMOND

Bethlehemkerk - 't Trefpunt
Sperwerstraat 2 - hoek Valkstraat, 5702 PJ Helmond

e-mail adres: info@bethlehemkerk-helmond.nl
website: www.bethlehemkerk-helmond.nl

Ledenadministratie: Kerkelijk Bureau:
Sperwerstraat 2, 5702 PJ Helmond, telefoon 53 94 70

Predikant voor o.a. de wijk Brandevoort is:
momenteel een vacature, contact via 66 70 80.

Contactpersoon voor de wijk is mevrouw Jacqueline Noort, telefoon 66 70 80
Er is geen vast spreekuur, maar per telefoon of per e-mail is een afspraak te maken.

Erediensten: Iedere zondagmorgen om 10.00 uur (zie website of het kerkblad *Perspektief*)
Er is een oppasdienst voor kinderen van 0 tot 5 jaar, en voor de wat oudere kinderen is er een kindernevendienst.

Op de eerste en derde zondag van de maand is er koffiedrinken na de dienst.

ACTIE SCHOENENDOOS

Edukans/schoenmaatjes organiseert deze maand weer de actie schoenendoos. De kindernevendienst van de Bethlehemkerk doet ook weer mee. U kunt tot en met zondag 30 oktober spulletjes inleveren zoals schoolspullen, toiletartikelen of klein speelgoed. Dit wordt in schoenendozen verpakt en verstuurd naar kinderen in een ontwikkelingsland.
Voor meer inlichtingen zie: www.edukans.nl/schoenmaatjes.

# spetterende modeshow

***cora brouwer***
*foto: cora brouwer*

Brandevoort heeft er alweer een traditie bij, zo lijkt het. Boutique 4MORE organiseerde op 12 oktober voor de derde keer een modeshow; ditmaal in 't BrandPunt. In een volle zaal genoten de Brandevoorter vrouwen van de nieuwe najaars- en wintercollectie.

"Hiervoor waren er al twee modeshows in de winkel gedaan, uiteraard in een kleiner verband, want daar passen niet zoveel mensen in," vertelde Jet Uijen van de Boutique de *Brandevoorter Courant*. "De dames die daar kwamen waren zo enthousiast, dat ik dacht: waarom zou ik het niet eens een keer in een groter verband aanpakken; met meer dames? Je kunt dan meer van de collecties laten zien en het is gewoon een gezellig avondje uit, want dat is ook belangrijk natuurlijk. Daar komt nog bij dat het nu niet de tijd is om stil te zitten. Als je dat als ondernemer doet dan komen de mensen niet bij jou. Je moet iets extra's brengen en iets extra's doen. Je moet je klanten binden, maar vooral ook boeien. En ik denk dat ik mijn klanten wel boei met een mooie modeshow. Dat vind ik heel belangrijk."

De kleding werd met veel zichtbaar plezier geshowd door een groep vrouwen uit de wijk, die met de nodige flair en schijnbaar moeiteloos ronddraaiden op de soms ijzingwekkend hoge hakken uit de collectie van Catalini Calzature. Professioneel werden de details van de kleding getoond, en af en toe gleed een jasje bevallig van een schouder.

Ans van Tetrode, Carry Sleegers, Tonny van Alphen, Wendy van de Broek, Jolanda Blijenberg, Vicky Catalini, Elske Smid, Lieke van Beek, Ria van Beeck en Greetje Swinkels - de manequins - zijn klanten van Jet: vrouwen zoals 'jij en ik'. "Ze vinden het heel leuk om te doen en hun enthousiasme is geweldig," aldus Jet. Daarnaast vindt ze het heel belangrijk dat de modellen hetzelfde zijn als de mensen in de zaal. "Ze lopen zoals wij allen op een normale manier en hebben een gewoon figuur, variërend van maatje 34 tot en met maat 46, met alle hebbelijkheden en onhebbelijkheden, zodat de klanten zich kunnen herkennen in wat er op de *catwalk* te zien is."

De pauze, die werd benut om onder het genot van een hapje en een drankje eens gezellig bij te praten, werd muzikaal omlijst door de band Miss-G. Daarna volgde een hilarisch optreden van Dubbel Trubbel. Vervolgens werd de show hervat met een nieuwe serie creaties en uiteindelijk gingen de bezoekers na een geslaagde avond met een *goodie bag* naar huis.

Bij de vorige modeshows in de winkel zat het bijna helemaal vol, met zo'n vijftig belangstellenden. Nu was de show totaal uitverkocht; maar liefst 250 plaatsen. Jet: "Het lijkt heel leuk, uitverkocht, want dat had je van tevoren niet durven dromen, maar om nee te moeten verkopen: daar heb ik altijd een beetje moeite mee."

Dus volgend jaar zullen het waarschijnlijk wel twee avonden worden. ■

# Dier en Dokter, zorg voor uw huisdier!

### *Katstratie*

Nog steeds komen er teveel katten op straat en soms uiteindelijk in het dierenasiel terecht. De dierenambulance wil eraan bijdragen het aantal zwerfkatten te verminderen. Daarom organiseren zij samen met Dier en Dokter van **7 tot en met 11 november** een castratieweek met aantrekkelijke tarieven. Voor een castratie van een poes betaalt u 65 euro, de castratie van een kater komt op 40 euro. Als klap op de vuurpijl; voor 15 euro wordt uw kat gechipt zodat uw huisdier ook een echte huiskat blijft. Om gebruik te maken van deze actie maakt u een afspraak met de Dierenambulance via 0492 513971.

### *Knalgoede lezing*

Het lijkt allemaal nog ver weg maar straks is het opeens weer zover; met z'n allen knallend het nieuwe jaar in. Het harde geluid versterkt door de lichteffecten kan ervoor zorgen dat uw huisdier hierop een angststoornis ontwikkelt. Onze gedragsdeskundige geeft in de avondlezing van dinsdag 8 november zoveel praktische handvatten, dat u daarmee de kans sterk vermindert dat uw huisdier deze angststoornis zal ontwikkelen. Daardoor zal oudejaarsnacht, of een onverwachte zomerse onweersbui, er bij uw huisdier in ieder geval niet meer zo hard in knallen! Meldt u aan voor deze lezing bij Dier en Dokter.

DierenDokter

### *Openingstijden:*

| | | |
|---|---|---|
| ***Helmond:*** | *Ma.-Woe.-Vr.* | *09.00-18.00 uur* |
| | *Di.-Do.* | *09.00-19.00 uur* |
| ***Mierlo:*** | *Ma.-Woe.-Vr.* | *09.00-19.00 uur* |
| | *Di.-Do.* | *09.00-18.00 uur* |
| | *Za.:* | *09.00-12.00 uur* |

*Behandeling op afspraak!*

**Dier en Dokter** Boerhaavelaan 66, 5707 SL Helmond T. 0492 - 540 953, F. 0492 - 527 337 | Geldropseweg 8a, 5731 SG Mierlo T. 0492 - 599 559, F. 0492 - 599 338 | E. info@dier-en-dokter.nl I. www.dier-en-dokter.nl

# VB&H

## Schilderwerken

Kijk op onze website voor een speciale aanbieding !

**0492 - 551977**

*Uw woning strak in de lak*
*en ook nog eens 5 jaar garantie*
*Dat is ons vak !*

**www.vbh-schilderwerken.nl**

Schilderwerken
Wandafwerking
Glaszetten
Gevelreiniging

HuisSchilder PLAN · FOSAG · AF GLASZETTER BEHANGER DE ERKENDE SCHILDER · VVE BELANG

Schilders- en afwerkingsbedrijf voor Particulieren en Vastgoedonderhoud

# ride4kids

*jasja oosterhof*

Wijkbewoner Ricardo Scheerder is ambassadeur van de stichting Ride4kids; een stichting die zich inzet om onderzoek naar energiestofwisselingsziekten bij kinderen te stimuleren. Gemiddeld worden er twee kinderen per week met deze ongeneeslijke ziekten geboren. Een van deze twee kinderen wordt niet ouder dan tien jaar. Een geneesmiddel is er tot op heden niet.

Ricardo en zijn gezin werden een aantal jaar geleden geconfronteerd met deze ziekten; veel was er toen nog niet bekend en geld voor onderzoek was schaars. Daarom besloot Ricardo op zoek te gaan naar een manier om geld binnen te brengen voor onderzoek. Zo kwam hij in aanraking met Stichting Ride4kids uit Emmen, waar hij nu ambassadeur van is.
In 2010 fietste hij met hen de Barcelona-Nijmegen Challenge. Een onvergetelijke ervaring, waarbij hij zijn passie, fietsen, samen kon laten gaan met geld inzamelen voor het goede doel. Hij kreeg de smaak zo te pakken dat hij dit jaar besloot mee te doen aan de Pyreneeën Challenge; negen cols in zeven dagen, in totaal ongeveer 10000 hoogtemeters. Een zware maar indrukwekkende tocht met vierentwintig andere fietsers in een zeer mooi natuurgebied (de Aspin, de Aubisque en de Tourmalet werden onder andere beklommen). Was in 2010 de afstand de uitdaging, dit jaar waren het de hoge toppen en de diepe dalen die de uitdaging vormden.
In het reisverslag van Ricardo zijn de volgende fragmenten te lezen: 'Het was vandaag weer een geweldige rit langs een sterk stromende rivier. Maar ook nu ging het stiekem toch omhoog en kregen we vandaag weer 1000 hoogtemeters voor onze kiezen. De afstand waarop deze meters overbrugd werden was groter, vandaar het predicaat *facile*. Niets is echter *facile* in de Pyreneeën, zeker niet na zes dagen bikkelen. Ook vandaag hadden sommigen het zwaar en waar het de bedoeling was om rustig uit te fietsen of de beentjes nog even warm te laten worden, werd het voor een aantal toch nog een beproeving om boven te komen.' 'Gerald had ons vanmorgen tijdens de briefing gezegd goed op te letten op de weg en op ongeveer één km van de top zagen we waarom. Hij had de namen van de zieke of overleden kindjes van de deelnemers op de weg geschreven. Dit was voor mij even een breekpunt, na zoveel dagen intensieve inspanning. Het was natuurlijk een geweldig gezicht, maar ook weer een keiharde confrontatie met de werkelijkheid en de reden waarom we dit allemaal doen.'
Terugkijkend op zijn tocht zegt Ricardo: "Het was een enorme uitdaging, een gevecht met mijzelf, waarbij mijn energie soms ver te vinden was. Ik kies er vrijwillig voor om deze strijd aan te gaan. De zieke kinderen hebben geen keuze, ook al is hun batterij leeg dan nog moeten zij door, weer of geen weer. Ik heb enorm veel bewondering voor hen."
Ook voor het aankomende jaar staat weer het een en ander op het programma. Begin september werd de actie 'windietas' afgesloten: een loterij waarvan de opbrengst naar Ride4kids is gegaan. Begin oktober stonden we op de fietsbeurs Bikemotion Benelux in Utrecht en half oktober reikte Steven Kruijswijk (prof-wielrenner uit de Rabobankploeg) een door hem gewonnen cheque uit aan de stichting. Op de Dickensnight zullen zelfgemaakte *key cords* en tassenhangers verkocht worden (gehele opbrengst gaat naar de stichting) en er zijn nog meer nieuwe ideeën in de maak.
Ondertussen begint Ricardo aan de voorbereiding van een nieuwe uitdaging: de Pyreneeën Challenge 2012. Deze challenge zal plaatsvinden van 13 tot en met 15 september 2012. In die drie dagen worden in ieder geval de Tourmalet en Aubisque beklommen, de twee legendarische cols van de Pyreneeën. We zijn op zoek naar mensen die de uitdaging aandurven. Zet een grootse persoonlijke prestatie neer en help zo tegelijkertijd mee aan de ontwikkeling van een medicijn tegen energiestofwisselingsziekten! Het zal een uitdaging zijn die u niet snel zal vergeten.

Meer informatie kunt u vinden op www.ride-4kids.nl en www.pyreneeenchallenge.nl.

Natuurlijk zijn wij als stichting ook op zoek naar sponsoren en donateurs, zowel particulieren als bedrijven. Wilt u hierover meer informatie, kijk dan op de bovengenoemde sites of mail naar info@ride4kids.nl. ■

T 0492 - 661 884

ADRIAAN VAN DEN HEUVEL
MAKELAARS
ADVISEURS

NVM funda

## LAATSTE KANS OP EEN NIEUWBOUWWONING IN DEELPLAN BRAND TE BRANDEVOORT!

In Brandevoort, deelplan Brand, worden in november 8 nieuwe koopwoningen opgeleverd op een zeer mooie locatie op de hoek Zoerbeemden – Oud Brandevoort – Olenbeemden. Deze woningen zijn voorzien van fraaie details waarbij elke woning een geheel eigen uitstraling heeft. Uiteraard kunnen uw individuele wensen uitvoerig besproken worden met het bouwbedrijf zodat er maatwerk geleverd kan worden. Daarnaast kunnen de woningen op afspraak bezichtigd worden zodat u een goede indruk kunt krijgen. Met de oplevering van deze 8 woningen is deelplan Brand bijna geheel voltooid. Dit is dus een laatste kans voor een nieuwbouwwoning in Brand!

**Er zijn op dit moment nog slechts 2 woningen (kavel 4 en 7 zie hierna) beschikbaar. Bel nu voor meer informatie of een bezichtigingsafspraak!**

## ZOERBEEMDEN, KAVEL 4 (BRANDEVOORT)

MET ROYALE PRAKTIJKRUIMTE

**Zeer ruime en lichte vrijstaand geschakelde woning met 6 slaapkamers, groot dakterras en mogelijkheid voor praktijkruimte op de begane grond.**

De luxe woning met garage is gelegen op een mooi hoekperceel. De extra ruimte met apart toilet aan de zij/achterkant van de woning heeft een eigen entree en is te gebruiken voor diverse doeleinden. Hierbij valt te denken aan een kantoor/praktijk aan huis, extra woonruimte, etc. De woning is ook uitermate geschikt als duowoning. Daarnaast is de woning voorzien van veel mooie raampartijen en er zijn twee dubbele tuindeuren aan de achterzijde. Een ideale woning voor vele beroepen aan huis!
Inhoud: maar liefst 970m³
Perceel: 345m²

**Koopsom: € 549.000 v.o.n.**

## OLENBEEMDEN, KAVEL 7 (BRANDEVOORT)

TUIN OP HET ZUID-WESTEN

**Ruime en sfeervolle halfvrijstaande woning met garage, oog voor detail en een zeer luxe afwerkingsniveau.**

De woning is voorzien van een erker en balkon aan de voorzijde en een ruime tuin, gelegen op het zuidwesten. Daarnaast heeft de woning een inpandige garage, praktische bijkeuken en twee dubbele tuindeuren aan de achterzijde. De woning heeft 3 ruime slaapkamers en een grote zolder. Tevens wordt de woning zeer luxe afgewerkt waarbij de gehele woning wordt voorzien van pleisterwerk stucwerk, luxe paneeldeuren, houten binnendeurkozijnen en luxe sanitair en tegelwerk in toilet en badkamer.

Inhoud: ca. 580 m3
Perceel: 268 m2

**Koopsom: € 390.000 v.o.n.**

## GRATIS WAARDEBEPALING

Ik wil mijn huis verkopen en wil graag weten waar ik aan toe ben. Vul deze antwoordkaart in en stuur hem op, wij maken dan een afspraak met u. Bellen of e-mailen kan natuurlijk ook! (een postzegel is NIET nodig.)

Naam: .....

Adres: .....

Postcode: .....

Woonplaats: .....

Tel.: .....

Mobiel: .....

Adriaan van den Heuvel
makelaars en adviseurs
Antwoordnummer 2114
5700 VC Helmond
Tel.: 0492 - 661 884
info@heuvel.nl

BEST VERKOPENDE MAKELAAR Helmond e.o.

ADRIAAN VAN DEN HEUVEL

Hoofdstraat 155 - 5706 AL Helmond - info@heuvel.nl

**WWW.HEUVEL.NL**

**WÉRKT VOOR U, OOK DOOR ZIEN OP ZONDAG**

# even de wijk uit

VETERANEN A VAN HOCKEYCLUB MIERLO NET GEEN KAMPIOEN
Hockey Club Mierlo kent twee veteranenteams die op zondag een partijtje hockey spelen. Veteranen L, waarbij de L het Romeinse cijfer 50 voorstelt. En Veteranen A speelt met meer diversiteit in termen van leeftijd in de 2e klasse. Deze spelers zijn minimaal vijfendertig jaar oud (vereiste vanuit de KNHB) en er zijn drie 50-plussers die zowel gezellig als prestatief hockey willen spelen. De thuiswedstrijden beginnen meestal tussen 10.00 en 10.30 uur, zodat de heren 'nog wat aan hun zondag hebben' en het doel is - zoals de titel al zegt - in het seizoen 2011/2012 in de bovenste regionen te eindigen. Bijna kampioen dus. Wij zijn echter op zoek naar een paar nieuwe leden voor onze club en spelers voor ons team. Dus, heb jij vroeger hockey gespeeld en zou jij de bal wel weer eens willen oppakken, neem dan contact op met: Koen Reijnen, k.reijnen@planet.nl.

KEN JIJ DE HELMONDER VAN HET JAAR 2011?
Voorafgaand aan de nieuwjaarsreceptie 2011 van de gemeente Helmond wordt opnieuw een Helmonder van het Jaar benoemd. Kandidaten voor deze verkiezing kunnen schriftelijk aangemeld worden. Een jury zal uit de aanmeldingen drie genomineerden en uiteindelijk een winnaar kiezen.
Het is alweer de zestiende keer dat er een Helmonder van het Jaar wordt benoemd. Het gaat om een persoon of instelling die zich op cultureel, sociaal of maatschappelijk gebied verdienstelijk heeft gemaakt voor de stad.
De winnaar krijgt een bedrag van €4.000,- alsmede een bronzen beeld van de hand van Helmondse kunstenaar Willem van der Velden. De beide andere genomineerden krijgen €1.000,- euro. Wie een kandidaat voor wil dragen, kan dit schriftelijk doen. Brieven moeten worden gericht aan Rabobank Helmond, t.a.v. Wendy Maas, Postbus 245, 5700 AE Helmond. De aanmelding moet uiterlijk 1 december binnen zijn. Aanmelden kan ook via www.rabobank.nl/helmond

EERSTE LUSTRUM BEURSVLOER HELMOND
Sinds 2007 organiseert Vrijwilligerscentrale Helmond in samenwerking met gemeente Helmond jaarlijks een Beursvloer met elk jaar een groter resultaat. Dit jaar organiseren zij de vijfde editie van dit evenement. Deze vijfde editie van Beursvloer Helmond zal plaats vinden op 28 oktober in Kasteel Helmond tussen 14.15 en 17.00 uur.
Beursvloer Helmond heeft een netwerkfunctie en is een plaats waar bedrijven (aanbieders) en maatschappelijke organisaties (vragers) elkaar ontmoeten om op het gebied van maatschappelijk betrokken ondernemen (MBO) partners van elkaar te worden.
Tijdens de beursvloer sluiten vragers en aanbieders een of meerdere matches met elkaar. Deze matches kunnen bestaan uit diensten en producten. Een aanbieder kan bijvoorbeeld deskundigheidsbevordering bieden, maar bij voorbeeld ook afgeschreven computers kunnen een gelukkige nieuwe eigenaar vinden bij een maatschappelijke organisatie
Vragers en aanbieders kunnen zich vooraf aanmelden en hun vraag of aanbod kenbaar maken. "De meest bijzondere matches ontstaan doordat vragers en aanbieders met elkaar in gesprek gaan tijdens Beursvloer. Vaak kunnen ze meer voor elkaar betekenen dan vooraf bedacht/aangegeven was," aldus Margriet Swinkels, organisator van Beursvloer Helmond sinds 2007. "Ook kunnen vragers, vaak maatschappelijke organisaties, iets terug doen voor de aanbieder, vaak bedrijven. Hierdoor ontstaat er toch een wederkerigheid."
Ook dit jaar hopen Vrijwilligerscentrale Helmond en Gemeente Helmond op groots resultaat door minimaal het resultaat van afgelopen jaar te evenaren. Daar werden 214 matches gesloten met een geschatte marktwaarde van ruim €171,-.
Meer informatie over Beursvloer Helmond is te vinden op www.beursvloerhelmond.nl. Via deze website kunnen vraag en aanbod voor 2010 worden gemeld. Er kan ook contact opgenomen worden met Vrijwilligerscentrale Helmond, Penningstraat 55, 0492 - 53 55 74.

WAAR ZIJN ZE GEBLEVEN?
Het is augustus 1975 wanneer op de Jorisschool in Mierlo-Hout gestart wordt met muzieklessen, gegeven door 'mister' Ton Diris. Enkele jaren later komt 'mister' Egi van der Linden over van de lagere school de Zeester om samen met hem de muzikale kar op de Joris te trekken. Wekelijks kwamen de leerlingen naar het 'muzieklokaal' waar allerlei instrumenten klaar lagen waarop naar hartenlust tijdens het zingen gemusiceerd kon worden. Woodblocks, claves, klokkenspellen, klankstaven, xylofoons enzovoort, werden volop bespeeld. 25 jaar lang werden de wekelijkse muzieklessen verzorgd in de klassen 1 t/m 6, later de groepen 3 t/m 8 door Ton Diris. Daarnaast verzorgde elke klassendocent de tweede wekelijkse muziekles in zijn/haar eigen lokaal. In al die jaren zijn er heel wat muzikale talentjes de revue gepasseerd.
Naast de wekelijkse muzieklessen, met elke week in elke klas/groep een nieuw lied, werd er jaarlijks een musical ingestudeerd met Kerstmis door groep 6 of 7 en een afscheidsmusical door groep 8. Met deze musicals gingen de Joriskes vele jaren de boer op naar het bejaardentehuis Alphonsus. Hier konden de sterren schitteren alsof ze op het podium van X-factor stonden.
Behalve dat er jaarlijks op de Jorisschool musicals werden ingestudeerd, gebeurde dit op nagenoeg alle basisscholen in Helmond en omgeving. Heel wat leerlingen van toen hebben kennis gemaakt met het zingen in een groep en met optreden voor vader en moeder, oma en opa en vele anderen. Wat hebben ze daar destijds ontzettend van genoten. Spreek je oud leerlingen daar nog over, dan kunnen ze bijna alle liedjes van die musical nu nog zingen.
Ongetwijfeld is er nog veel, inmiddels wat verborgen, talent aanwezig in Helmond en omgeving. Vandaar ook dat zowel Egi van der Linden als Ton Diris niet alleen oud leerlingen van de Jorisschool oproepen, maar iedereen die destijds met plezier heeft gezongen, zich te melden om samen met hen in het Helmonds Slavisch Koor te komen zingen. Al die geweldige stemmen van toen zijn van harte welkom, want het zou jammer zijn als er niks wordt gedaan met al die stemmen.
Om te horen hoe het Helmonds Slavisch Koor klinkt, worden alle zangers/zangeressen van toen uitgenodigd om de telefoon te pakken en een afspraak te maken om op een maandagavond te komen luisteren in het Annatheater. Egi van der Linden is te bereiken onder telefoonnummer 0492 - 66 22 17, Ton Diris onder nummer 0492 - 84 77 43. ■

BOUWBEDRIJF ROOIJAKKERS B.V.

SINDS 1928

Bent u van plan om te gaan (ver)bouwen?

✓ Utiliteitsbouw
✓ Aan- en verbouw

✓ Een bedrijf met visie
✓ Vrije sector

De zekerheden die een BouwGarant-aannemer u kan bieden:

**Kwaliteit:**
De BouwGarant-aannemer beschikt over de juiste diploma's, heeft aantoonbare ervaring en is op de hoogte van actuele ontwikkelingen, bijvoorbeeld op het gebied van milieu en duurzaam bouwen.

**Service:**
De BouwGarant-aannemer beschikt over een klachtenprocedure.

**Betrouwbaar:**
De BouwGarant-aannemer beschikt over de juiste verzekeringen, is ingeschreven bij de Kamer van Koophandel en houdt zich aan de wettelijke verplichtingen.

Bouwend Nederland

BOUW GARANT

**Bezoekadres:** Kastanjehoutstraat 2a | 5706 XZ Helmond | **Postadres:** Rodenburg 10 | 5706 LX Helmond
**T:** 0492-523246 | **F:** 0492-537507 | **E:** info@bouwbedrijf-rooijakkers.nl | **I:** www.bouwbedrijf-rooijakkers.nl

Huren bij Compaen

in Mierlo-Hout, Brouwhuis, Stiphout, Mierlo en Brandevoort.

Houtsestraat 69
Helmond 't Hout

T. (0492) 57 90 90
**www.compaen-wonen.nl**

WONINGBOUWVERENIGING

Compaen

MIERLO-HOUTSE PARTNER IN WONEN

# RECEPT

Deze maand een recept in halloweenstijl. Geen voor de hand liggende pompoensoep, maar een eenvoudig, maar o zo lekker bijgerecht.

**GEROOSTERDE POMPOEN**

INGREDIËNTEN:

1 kleine pompoen
3 tenen knoflook
olijfolie
oregano
grof zeezout

BEREIDINGSWIJZE:

De pompoen in vieren snijden, pitten verwijderen en schillen. De binnenkant van de pompoenstukken met knoflook uit de knijper insmeren en bestrooien met oregano en zout. Ruimhartig besprenkelen met de olijfolie. 45 tot 60 minuten in een voorverwarmde oven (200° C) garen op een ruim ingevette bakplaat. Tussendoor af en toe nog wat extra olijfolie over de pompoenstukken sprenkelen.

**kleurplaat** pagina

voornaam:.....
achternaam:.....
adres:.....
postcode:.....
leeftijd:.....jaar, jongen/meisje

We hebben weer een leuke actuele kleurplaat gevonden voor jullie en wij hopen dat jullie er weer iets moois van maken. Dus leef je uit en lever hem in op: **Biezenlaan 18 vóór 6 november 2011.**

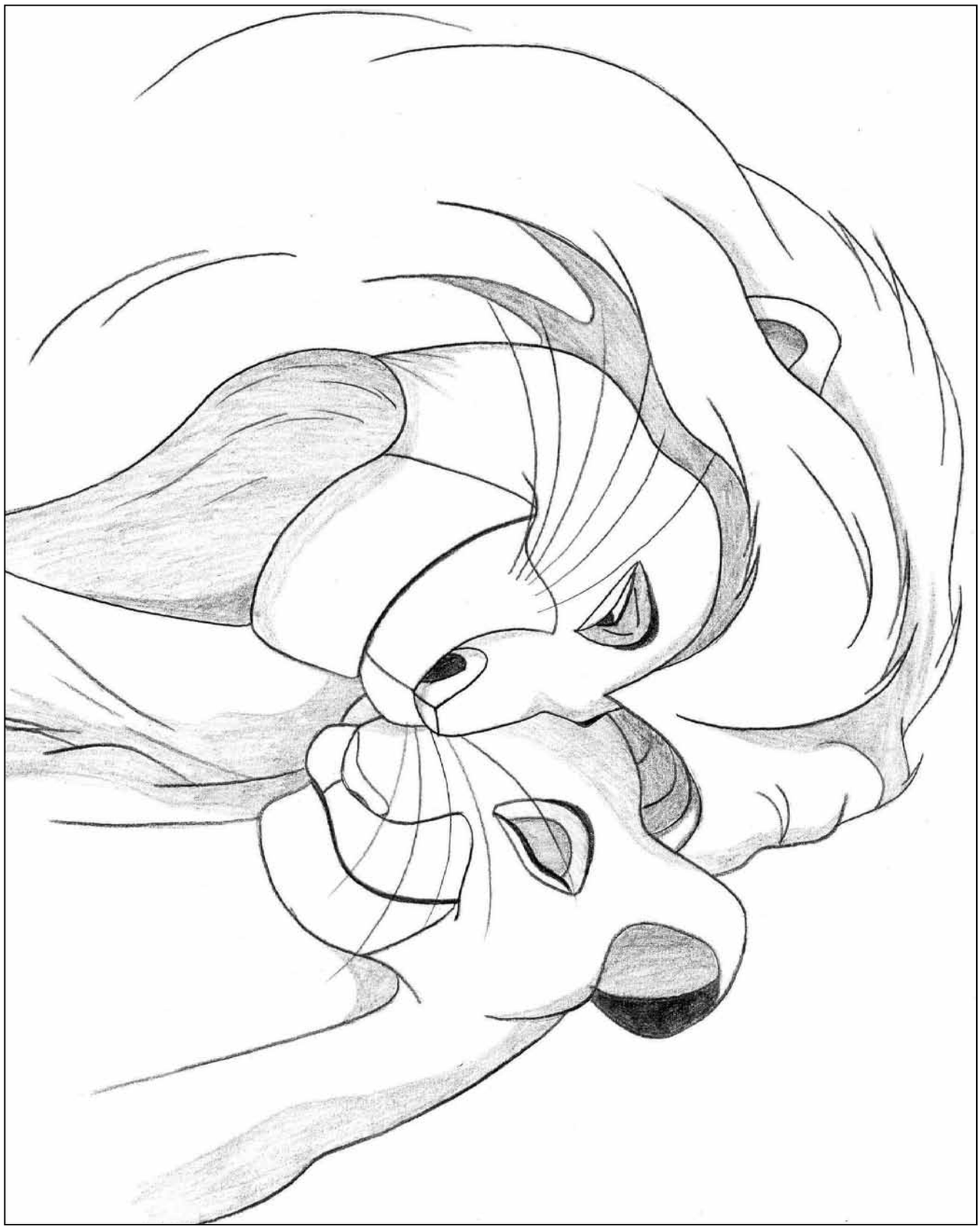

**ook te downloaden via www.brandevoortercourant.nl**

# de kleurplaat uitslagenpagina van brandevoort

Dit zijn de uitslagen van de kleurwedstrijd waar jullie weer enorm je best op hebben gedaan. De winnaars van de prijzen zijn:

1. Indra Scheerder 7 jaar
2. Floor van Schaik 3 jaar
3. Vittore Vermeulen 5 jaar

De prijzen worden naar jullie huisadres opgestuurd.

De prijzen worden aangeboden door

Intertoys
Dorpsstraat 142 - (centrum) MIERLO - Tel.: (0492) 66 12 05

1
2 3

# activiteitenkalender **2011**

**Oktober**

| Datum | Organisatie | Activiteit | Tijd | Contactpersoon | |
|---|---|---|---|---|---|
| 26 okt | Comp club Br | Windows Vista | 14.00 uur | 't BrandPunt | 432013 |
| 26 okt | Wijkraad | Openbare vergadering | 20.00 uur | 't BrandPunt | 432013 |
| 27 okt | Comp club Br | Excel 2007 | 20.00 uur | 't BrandPunt | 432013 |
| 29 okt | Halloween Br | Halloween optocht | 17.30 uur | 't BrandPunt | 432013 |
| 30 okt | SBiA | Senioren Harmonie Hel. | | 't BrandPunt | 432013 |

**November**

| Datum | Organisatie | Activiteit | Tijd | Contactpersoon | |
|---|---|---|---|---|---|
| 02 nov | Comp club Br | Windows Vista | 14.00 uur | 't BrandPunt | 432013 |
| 03 nov | Comp club Br | Excel 2007 | 20.00 uur | 't BrandPunt | 432013 |
| 03 nov | Rabobank | Internetbankieren | 14 – 16.30 u | 't BrandPunt | 432013 |
| 04 nov | Brand. Courant | Sluiting inlevering nr 9 | 18.00 uur | C. Brouwer | 663650 |
| 5/6 nov | SBiA | Vijfjarig bestaan BrandPnt | | 't BrandPunt | 432013 |
| 09 nov | Comp club Br | Windows Vista | 14.00 uur | 't BrandPunt | 432013 |
| 10 nov | Comp club Br | Excel 2007 | 20.00 uur | 't BrandPunt | 432013 |
| 11 nov | Rabobank | Internetbankieren | 19.30 - 22.00 | 't BrandPunt | 432013 |
| 13 nov | SBiA | Single Café | 14 - 18.00 u | 't BrandPunt | 432013 |
| 13 nov | SBiA | Speelgoedbeurs | 10 – 11.30 u | 't BrandPunt | 432013 |
| 16 nov | Comp club Br | Windows Vista | 14.00 uur | 't BrandPunt | 432013 |
| 17 nov | Comp club Br | Excel 2007 | 20.00 uur | 't BrandPunt | 432013 |
| 20 nov | SBiA | Intocht Sinterklaas | 13.30-14.30 u | 't BrandPunt | 432013 |
| 19/20 n | ProRail | Tunnelbakken Brand. V | Hele dag | ProRail | |
| 25 nov | Brand Courant | Distributie nr 9 | 18.00 uur | P. Princen | 665781 |

Bron : Brandevoorter kalender, Startpagina **www.brandevoort.nu.** Wijzigingen voorbehouden

UITERSTE INLEVERDATUM KOPIJ BRANDEVOORTER COURANT NOVEMBER NUMMER
4 november

BEHEER WIJKHUIS 'T BRANDPUNT
u kunt op twee manieren een ruimte in wijkhuis 't BrandPunt bespreken:
**e-mail: beheerder@brandpunt.info • telefoon 43 20 13**
**adres: biezenlaan 29, 5708 zd helmond-brandevoort**

COMMISSIES, VERTEGENWOORDIGERS EN HUN MAILADRESSEN

| | | |
|---|---|---|
| wijkraad | franklin van de laar | wijkraad@brandevoort.org |
| 't brandpunt | fons bosman | secretaris@brandpunt.info |
| commissie buurtpreventie | rené deelen | preventerven@brandevoort.org |
| chilll-house | sandra geleijns | chill-house@brandevoort.org |
| stichting dickensnight brandevoort | jet de laat | voorzitter@dickensnight.nl |
| commissie speelvoorz./groen | henk noort | spelengroen@brandevoort.org |
| commissie webmasters | herbert von reth | webmaster@brandevoort.org |
| brandevoort in actie | fons bosman | secretaris@brandevoortinactie.nl |
| brandevoorterdag | jan drouen | voorzitter@brandevoorterdag.nl |
| scouting brandevoort | peter van den endert | groepsvoorzitter@scoutingbrandevoort.nl |
| fotoclub brandevoort | secretariaat | fotoclub.secretariaat@brandevoort.org |
| startpagina brandevoort | herbert von reth | info@brandevoort.nu |
| commissie kindervakantieweek | yvon cremers | info@kvwbrandevoort.nl |
| cs de brandeliers | audrey tijssen | info@brandeliers.com |
| bridgeclub 't brandpunt | irma van den hurk | ivdhurk@xs4all.nl |
| winkeliersvereniging brandevoort | | info@winkelcentrumbrandevoort.nl |
| clientenraad stichting gezondheidscentrum brandevoort | | clientenraad@sgcb.nl |
| sv brandevoort | roland koster | r.koster@svbrandevoort.nl |
| stichting sport en bewegen brandevoort | louis vrolings | lpcvrolings@onsbrabantnet.nl |
| brandeleros | audrey tijssen-geboers | info@brandeleros.nl |
| computerclub | ivo senssen | computerclub@onsbrabantnet.nl |
| basketball black shots | erik van eert | info@blackshots.nl |

| | |
|---|---|
| **ALARMNUMMER** | **112** |
| **dierenambulance/dierenbescherming** | 51 39 71 |
| | |
| **GG&GD** | 58 48 88 |
| **GGD** brabant-zuidoost, www.ggdbzo.nl | 088 - 0031 100 |
| **politie**, buurtbrigadier patricia van dijk & patrick de vogel | 0900 - 8844 |
| e-mail **patricia.van.dijk.meijer@brabant-zo.politie.nl** of **patrick.de.vogel@brabant-zo.politie.nl** | |
| **stadswacht** | 845970 |
| | |
| **GEMEENTE stadswinkel** | 58 77 77 |
| | www.helmond.nl/meldpunt |
| **informatiecentrum brandevoort** | 66 78 78 |
| **wijkopzichter** (dienst sob) | 58 76 90 |
| **graffitimeldpunt** | 50 72 98 |
| | |
| **STORINGEN** (dag en nacht) | |
| **elektriciteit / gas** | 0800 - 9009 |
| **water** | 59 48 94 |
| | |
| **ziekenhuis elkerliek helmond** | 59 55 55 |
| | |
| **WELZIJN BRANDEVOORT** | |
| **gezondheidscentrum brandevoort**, de plaetse 98 - 5708 zj helmond **www.sgcb.nl / info@sgcb.nl** | |
| **huisartsen brandevoort** | |
| **spoedlijn huisarsten** | 50 47 04 |
| **spoed avond / weekend** | 0900 - 8861 |
| dr. kaiser en dr. veldhuizen | 50 47 05 |
| dr. keuning en dr. smeulders | 50 47 06 |
| fax | 50 47 03 |
| bellen tussen 8.00 en 12.00 uur, spreekuur: **volgens afspraak** | |
| **apotheek brandevoort** | 37 00 44 |
| **de zorgboog** - kruiswerk, consultatiebureau, diëtiste en dagbehandeling | 0900 - 899 86 36 |
| **logopedie** - renate jacobs | 50 47 10 |
| **podotherapie** van iersel / de greef | 50 47 20 |
| **haptotherapiepraktijk brandevoort** | 50 47 25 |
| **fysiotherapie** de veste (ook manuele therapie) | 50 47 30 |
| **orthopedagogenpraktijk brandevoort** - drs. fannie heesakkers-van ansem | 59 95 64 |
| **psychologiepraktijk brandevoort** - drs. k. itz-seckl | 52 46 53 |
| **maatschappelijke werk levgroep** | 53 91 04 |
| kristen bouten en nienke crijns | 59 89 89 |
| | |
| **logopedie** - callista lichtendahl | 06 - 54 35 57 69 |
| **verloskundigen** | |
| "brandevoort" - leen van leuken, marinda van de rijt & linda van vroenhoven | 50 47 12 |
| "helmond" l. daamen, m. daamen - de jong, w. van melis-van hout, l. backx | 53 28 00 |
| margo van de bunt - le loux | 66 38 99 |
| **haptotherapie** - john kivits | 06 - 49 22 55 50 |
| **kraamzorg homecare** | 0900 - 206 44 44 |
| **kraamzorg de zorgboog**, telefoonnummer zorgcentrale | 0900 - 899 86 36 |
| **mee helmond** - ondersteuning bij leven met een beperking | 32 80 00 |
| **moeders voor moeders** - sandra rondeel | 51 49 11 |
| **praktijk voor adem- en ontspanningstherapie** - carlijn bamberger | 66 47 22 |
| **remedial teaching** - susanne kuijken | 33 26 83 |
| **remedial teacher** - hannie verhofstad | 52 79 77 |
| **tandarts** - h. koppens - bellen: tussen 8.30 en 17.00 uur | 31 99 51 |
| **praktijk voor mondhygiëne** - l. schouten | 66 46 44 |
| **natuurgeneeskundig therapeute** - hélène corbijn | 06 - 47 66 41 94 |
| **jongerenwerker swh helmond-west & brandevoort** - jochem zwerus | 06-42967343 |
| | |
| **SCHOLEN, KINDEROPVANG EN BUITENSCHOOLSE OPVANG** | |
| **o.b.s. brandevoort**, de plaetse 150 | 66 78 57 |
| laan door de veste 98 | 66 29 62 |
| **de vendelier**, schutsboom 67, stepekolk - oost 53 | 52 04 34 |
| **mondomijn**, laan door de veste 1000 | 66 28 94 |
| | |
| **kinderopvang korein**, vaartsestraat 3 | 66 28 94 |
| **peuterspeelzaal ot & sien**, moerdonksvoort 1 | 06 - 50 86 38 03 |
| **peuterspeelzaal jip & janneke**, koolstraat 3 | 43 24 30 |
| **kinderopvang vestein**, koolstraat 3 | 43 24 30 |
| **kinderopvang 't trommeltje**, iekendonksevoort 49 | 52 11 18 |
| **dik trom kinderopvang 0-4 jarige**, moerdonksvoort 1 | 33 51 92 |
| **dik trom buitenschoolse opvang "de rebellenclub"**, moerdonksvoort 1 | 33 51 92 |
| **gastouderburo spring**, windmolenstraat 1 | 088 - 208 82 08 |
| **gastouderburo flex** | 06 - 24 47 71 78 |
| **crea-extra**, opvang voor kinderen met een autisme spectrum stoornis | 06 - 33 08 65 34 |
| **kinderopvang humanitas**, gastoudercentrale | 045 - 561 53 40 |
| **kinderdagverblijf villa vrolijk**, geldropseweg 43 | 32 04 05 |
| **hoevestein kinderdagverblijf**, herenlaan 200 (onderdeel openbaar kindcentrum brandevoort) | 66 62 11 |
| **hoevestein buitenschoolse opvang**, vaartsestraat 3 (onderdeel openbaar kindcentrum brandevoort) | 06 - 15 83 13 52 |

# Tijd om te relaxen!

NU

**Relaxfauteuil + hocker samen 599,-**

IN ZWART LEER

**Relaxfauteuil Flex Fit** verstelbaar, twee varianten, met hocker, van 749,- nu **599,-** Verhogingsring **45,-**

NU

**Driezitter Amazone v.a. 1050,-**

**Driezitter Amazone** in leer v.a. **1050,-**
Driezitter met twee relaxelementen v.a. **1299,-**

**Relaxfauteuil Phantasie** in leer van 1899,- nu **1399,-**
Rug- en voetendeel onafhankelijk elektrisch verstelbaar.

**Relaxfauteuil Clara** in leer v.a. **1599,-** Elektrisch verstelbaar v.a. **2289,-** Kies uit verschillende leerkwaliteiten of stof.

**Relaxfauteuil Komo** in leer **1299,-**
Met elektrische verstelling v.a. **1969,-**

**Maatwerk in relaxfauteuils**
Bij alle fauteuils met dit symbool kun je ook kiezen uit small en large, 5 verschillende onderstellen, hand- of elektrisch verstelbaar, met accu of met extra lendensteun. Let op het symbool!

**Relaxfauteuil Opal** in leer v.a. **1499,-** Elektrisch verstelbaar v.a. **2189,-**
Kies uit verschillende leerkwaliteiten of stof.
**Hoekbank Debra** zoals afgebeeld nu **2499,-** In stof al v.a. **1399,-**, in leer v.a. **2399,-**
**Woonprogramma Extreem** Salontafel 90 x 90 cm nu **359,-** Roomdivider 75 cm breed nu **619,-**

**Tweezitter Hamburg** v.a. **799,-**
met twee relax-elementen v.a. **929,-**

**Van Gemert**
WONEN & SLAPEN

**www.vangemertwonen.nl**

**HELMOND** Engelseweg 150, (hoek Traverse, Churchilllaan, Engelseweg aan het spoor), 5705 AJ Helmond, telefoon (0492) 53 36 55. Vrijdag koopavond.

3366 *Vraag naar de voorwaarden in de winkel