Brandevoorter Courant

nr. 10 December 2015 jaargang 16

Inhoud

hoofdredacteur Cora Brouwer
info@brandevoortercourant.nl
redactie Marc Dekkers, Marga Dobma, Ilse Hommering, Patricia Teuns
redactie@brandevoortercourant.nl
distributie Paul Princen,
bij vragen of klachten over bezorging:
distributie@brandevoortercourant.nl
advertenties
werving / financiën Paul Princen
advertenties@brandevoortercourant.nl
vormgeving & opmaak
Johan Janssen, Maarten van Schaik
druk Ten Brink, oplage 3.400 exemplaren, omvang 36 pagina´s
foto voorpagina Rianne van Lierop
vaste fotografen Rianne van Lierop en Vincent Knoops
post/kopij adres Cora Brouwer
redactie@brandevoortercourant.nl

het wijkblad op internet
www.brandevoortercourant.nl

brandjes
brandjes@brandevoortercourant.nl
reacties
info@brandevoortercourant.nl

De Brandevoorter Courant verschijnt tien keer per jaar. De redactie behoudt zich het recht voor de aangeboden kopij, indien nodig, te corrigeren en/of in te korten. De ingeleverde kopij verplicht de redactie niet tot plaatsing. Opname van kopij betekent niet automatisch dat de redactie het met de strekking ervan eens is. Ook is het mogelijk dat door ruimtegebrek niet alle aangeleverde kopij wordt geplaatst. De redactie is niet verantwoordelijk voor teksten en zetfouten in advertenties.

Lopersgroep 13
Vol goede voornemens het nieuwe jaar in? Kom dan eens kijken bij ons, op het Sportpark Brandevoort, bij Lopersgroep Brandevoort op een maandag- of woensdagavond om 19.00 uur of een zaterdagochtend om 09.15 uur. Op 16 januari start een nieuwe groep lopers en loopsters die nooit eerder of misschien heel weinig hebben gelopen. Pak die kans!

BMX 19
In Brandevoort wonen mensen die bijzondere prestaties hebben geleverd. Stijn Nouwen is zo iemand. Hij is BMX-er (fietscross) en is derde van de wereld en Nederlands kampioen in punten geworden.

Ondernemer 20-21
Lieve van Soest is op 9 juni 1996 geboren in Geleen. In haar vrije tijd beoefent Lieve meerdere hobby's zoals onder andere turnen, dansen en toneelspelen. Ze komt er in de loop van de tijd echter achter dat ze hiervan dansen toch wel het allerleukste vindt. Inmiddels heeft Lieve haar eigen bedrijf en geeft ze les aan kinderen en volwassenen.

Schrijvers gezocht 27
Zit het schrijven in je bloed? Heb je altijd al de wens gehad om je het schrijven meer eigen te maken? Wil je bijdragen aan een goed gelezen magazine? En ben je ouder dan achttien? Dan zijn wij op zoek naar jou!

Kunstkamer 29
Op 20 december is de Kunstkamer verhuisd naar een groter pand in het centrum van De Veste. In de maanden januari en februari gaat de werkgroep van de Kunstkamer energiek aan de slag om de nieuwe ruimte te schilderen en in te richten. De werkgroep verwacht in maart weer met een nieuwe tentoonstelling te kunnen starten.

En verder:

Redactioneel	3
Wijkhuis 't BrandPunt	5
Nieuws van de Wijkraad	7
Senioren	9
Dickens	14-15
Binnenkijken	24-25
Jaaroverzicht	34-36
Kleurplaat	38
Brandjes + Informatiepagina	39

December 2015

tekst: de redactie / lezersfoto: Guus Clemens

Redactioneel

December is traditioneel een maand om terug te kijken op het afgelopen jaar. Brandevoort mag trots zijn: we hebben mooie activiteiten georganiseerd die goed bezocht werden, we hebben weer een aantal sportkampioenen voortgebracht, nieuwe ondernemers hebben hun deuren geopend, we zijn weer gaan bouwen in de wijk en we werden ook nog het schoonste winkelcentrum van Nederland. Om maar een paar dingen te noemen…

Een dezer dagen bereikte ons het bericht dat Fons Bosman per 1 februari terugtreedt als voorzitter van de Wijkraad. Vanaf deze plaats willen we hem alvast bedanken voor zijn jarenlange en zeer betrokken inzet voor de Wijkraad in de afgelopen jaren. Fons blijft nog steeds actief voor de wijk bij 't BrandPunt en Stichting Brandevoort in Actie.

Deze maand werd de werkgroep van de *Brandevoorter Courant* op Vrijwilligersdag verrast met de uitreiking van de vrijwilligerssterren van Helmond; een initiatief van de gemeente en de LEVgroep om vrijwilligers te bedanken voor hun inzet. Wij zijn erg blij met dit schouderklopje! Ook in 2016 willen we een interessant wijkmagazine blijven maken, maar daar is wel wat meer menskracht voor nodig. We zijn dan ook op zoek naar mensen die het leuk vinden om voor de *BC* te schrijven. Zie voor meer informatie de oproep elders in dit blad.

Boven dit artikel is een lezersfoto geplaatst die wellicht nadere toelichting vereist; het is een bijzonder verschijnsel: de weerkaatsing van de ondergaande zon in de ramen van een aantal huizen aan de Neerwal. Heeft u ook een foto gemaakt van een mooi wijkbeeld? Stuur hem in en wellicht plaatsen wij hem op deze plaats.

Rest ons nog onze lezers een heel goed uiteinde en een fantastisch 2016 te wensen.

Pedicure Cindy Verheijen

Balsbeemden 16
5706ND Helmond
0492-845126 / 0615478154

www.pedicurecindyverheijen.nl
pedicurecindyverheijen@gmail.com

Nu ook voor cosmetische voetbehandeling , manicure en gel color.

Wil jij effectiever communiceren,
je persoonlijk ontwikkelen,
doelen stellen èn behalen?

Kom naar onze NLP informatieavond op
di 19 januari 2016

mijn-nlp.nl

Locatie: 't Brandpunt in Brandevoort
Kijk voor meer informatie en aanmelding op
www.mijn-nlp.nl

La Pagonda | Tuinen
Hoveniersbedrijf

Van ontwerp tot realisatie

- advies en ontwerp
- aanleg en onderhoud
- decoratie en renovatie
- tuincoaching

Bollenhoeve 9 Helmond | 0492 667376 | 06 19702668 | www.lapagondatuinen.nl

Corten Stijl Stijlvol in Staal

- Buitenkachels en haarden
- Plantenbakken
- Vuurschalen en korven
- Buitenbarbeques
- Brievenbussen
- Maatwerk op aanvraag

Bollenhoeve 9 Helmond
06-19702668 www.cortenstijl.nl

De Sprookjes Kamer
waar de reis naar binnen begint

Leef je leven
en maak jouw sprookje waar

Wil je de sleutel van jouw leven vinden?

Cursus start 20 Januari 2016
Meer info op de website

www.sprookjes-kamer.nl oud brandevoort 7
info@sprookjes-kamer.nl 0492-849713

Het is en blijft een kwestie van gunnen...

BBIG DESIGNED FOR KIDS
www.BBig-Design.com
MIKLI by MIKLI
Ray-Ban GENUINE SINCE 1937
MICHAEL KORS

Leverancier alle ziektekosten verzekeraars

Pierre v.d. Vorst Optiek
Dorpsstraat 40D, Stiphout | Tel.: (0492) 38 60 78 | *'s maandags gesloten*

VidaSense

...omdat 't gaat om mensen.

Praktijk voor psychologische, pedagogische hulpverlening en coaching voor kinderen, jeugdigen en volwassenen.

Woesthoeve 1 | 5708 VN Helmond | Tel 0492-667379
Raiffeisenstraat 11 | 5611 CH Eindhoven | Tel 040-2668580
info@vidasense.nl | **www.vidasense.nl**

KANTELBERGBOUW
KLUS & BOUWSERVICE

ONDERHOUD
RENOVATIE
VERBOUWING
TIMMERWERK
SCHILDERWERK

PAARDSHOEVE 5 | 5708 VH HELMOND
T 0492 66 49 80 | M 06 50 50 50 74
WWW.KANTELBERGBOUW.NL

Wijkhuis 't BrandPunt

tekst: Paul Stege

Zondag 3 januari - Presentatie Brandevoorter en Groepering 2015
3 januari wordt in 't BrandPunt bekendgemaakt wie tot De Brandevoorter 2015 is verkozen. De opzet van deze onderscheiding is het geven van een eerbetoon aan mensen of groeperingen die in de afgelopen jaren een belangrijke bijdrage hebben geleverd aan de leefbaarheid in onze wijk en het sociale, maatschappelijke en culturele leven. Mede door deze mensen is de wijk geworden tot het Brandevoort van nu.

Wist u dat in 2009 de eerste verkiezing van De Brandevoorter is geweest? Adriaan Joosten woonde al voor het ontstaan van de wijk in deze buurt. Hij heeft zich destijds ingezet om Brandevoort als nieuwe wijk tot stand te laten komen en werd daarom onze eerste Brandevoorter van het jaar.

In de afgelopen maanden konden mensen kandidaten voordragen voor de nominatie van alweer de zesde Brandevoorter van het jaar. De jury gaat uit de genomineerden tien personen en drie groeperingen kiezen. Eén van hen wordt De Brandevoorter 2015. Om 14.30 uur wordt de uitslag bekendgemaakt. Wij nodigen u van harte uit.

Zondag 3 januari - Nieuwjaarsreceptie
Aansluitend aan de uitreiking van de onderscheiding van De Brandevoorter 2015 vindt de nieuwjaarsreceptie van de Wijkraad plaats. U bent van harte uitgenodigd.

Zondag 17 januari - 't EetPunt voor ouderen
't EetPunt is bedoeld voor alleenstaande ouderen, echtparen waarvan één van beiden de mantelzorg voor de ander vervult of echtparen waarbij één van beiden minstens tachtig jaar is. 't EetPunt is een gewilde activiteit en de belangstelling is groot. Wilt u er ook bij zijn? Informeer dan via mickbm61@gmail.com of 06 556 297 62 of 06 549 463 59 of er een plaatsje vrij is.

Zaterdag 23 januari - Eerste zwetsavond

Zaterdag 30 januari - Tweede zwetsavond
De tonpraters hebben zich helemaal voorbereid op een nieuw carnavalsseizoen. In twee avonden vertellen ze u hoe de zaken er echt voor staan. De zaal gaat open om 19.15 uur, het programma vangt aan om 19.45 uur.

Een blik vooruit:
Vrijdag 5 tot en met dinsdag 9 februari - Carnaval in 't BrandPunt.
Zie voor meer informatie www.brandeliers.nl.

Woensdag 10 februari is 't BrandPunt overdag gesloten

Zondag 21 februari - Gitaarochtend met Eric van Os

Zaterdag 27 en zondag 28 februari - Natuurfilm Brandevoort

van duppen WITGOED

VAN DUPPEN WITGOED 90 JARIG JUBILEUM UW WITGOEDSPECIALIST

AL 90 JAAR **UW VERTROUWDE WITGOEDSPECIALIST** MET EIGEN SERVICEDIENST

VAN DUPPEN: DÉ SPECIALIST IN WITGOED
Al 90 jaar een begrip in Helmond en omstreken. Wij voeren alle bekende merken vrijstaande apparaten zoals wasmachines, drogers en koel- en vrieskasten. Kwaliteit en service staan voor-op. Ook voor inbouwapparatuur in uw keuken kunt u bij ons terecht. In onze showroom tonen wij u een zeer uitgebreid assortiment van alle bekende merken. Het inbouwen van uw apparatuur kunt u desgewenst laten verzorgen door onze eigen servicedienst. Én bijna alles is direct uit voorraad leverbaar!

- **groot assortiment**
- **scherpe prijzen**
- **direct uit voorraad leverbaar**
- **eigen servicedienst**

Bij inlevering van deze advertentie
€ 25.- extra korting op deze vaatwasser

BOSCH
INBOUW VAATWASSER

- energieklasse A++
- volledig geïntegreerd
- 6 programma's
- resttijdindicatie; startuitstel
- VarioFlex korven
- slechts 44 dB
- aquastop
- Infolight
- SMV93M40NL

A++

~~1079.-~~
649.-
euro

SUPER JUBILEUMACTIE

AEG
ATAG
Bauknecht
BOSCH
BORETTI
ETNA
INDESIT
Liebherr
Miele
pelgrim
Quooker
SAMSUNG
SIEMENS
smeg
Whirlpool
ZANUSSI

BEZOEK ONZE WEBSHOP **WWW.VANDUPPEN.NL** OF KOM LANGS IN ONZE WINKEL VOOR ADVIES **OOSTENDE 10, HELMOND, T (0492) 52 30 51**

Al je boodschappen op één plek

Bij Jumbo heb je keuze uit een enorm assortiment: A-merken, het Jumbo Huismerk en budgetmerken. Toch kan het gebeuren dat een product niet voorradig is of dat we het niet in ons assortiment hebben. Laat het ons weten! Wij hebben misschien een goed alternatief voor je. En anders halen wij het gewenste product binnen twee weken in huis.

Hallo JUMBO
Jumbo, Helmond, Huiskensstraat 2

Nieuws van de Wijkraad

tekst: gemeente Helmond, Fons Bosman

Tegen het einde van het jaar wordt vaak de balans opgemaakt en vooruitgekeken naar wat er op ons afkomt. Binnen de gemeente Helmond loopt op dit moment een goede discussie over de toekomst van de wijkraden. Daarbij stelt de gemeente nadrukkelijk: wijkraden hebben zeker een toekomst. Ze zijn belangrijke verbinders in wijken, kunnen in straten en buurten initiatieven ondersteunen en faciliteren; ze kennen de wijk en de wijk kent hen; ze communiceren met organisaties die in de wijk actief zijn; en weten de weg naar het stadskantoor. Interessant, uitdagend en waardevol om hieraan een steentje bij te dragen.

Kernbesturen

Maar tegelijkertijd stelt de gemeente ook vast dat zaken veranderen. Mensen zijn bereid zich voor korte tijd te verbinden aan een onderwerp dat speelt in de straat of buurt. Maar de meesten willen zich niet voor een langere periode binden aan een stevige functie als voorzitter, secretaris of penningmeester. Daarom verwacht de gemeente dat we in de toekomst waarschijnlijk meer te maken krijgen met kernbesturen van enkele mensen, met eromheen een flexibele ring van wijkbewoners die zich met een bepaald actueel thema willen bezighouden op basis van interesse en/of deskundigheid. We gaan in de richting van losvaste netwerken, waarbij bewoners gemakkelijker kunnen aan- en afhaken. De kernbesturen zullen meer optreden als verbinder, aanjager, stimulator, facilitator en communicator, dan als trekker en uitvoerder van projecten. Van de bewoners wordt meer verwacht dat zij zaken zelf gaan oppakken als ze die zaken belangrijk vinden. Voor die kernbesturen geldt dan dat zij vraagstukken niet moeten gaan oppakken als bewoners ze zelf laten liggen.

Help mee

De Wijkraad Brandevoort wil graag vooruitlopen op deze ontwikkelingen. Het bestuur zal zich nadrukkelijk beraden op zijn toekomstige rol en roept nu al mensen op om te helpen, te ondersteunen en zaken aan te dragen. Tegelijkertijd willen we toch proberen om het zogenaamde kernbestuur krachtig neer te zetten. Dat kan alleen als er ook daarvoor mensen zijn die zich hiervoor willen inzetten. Help ons een krachtig en toekomstbestendig kernbestuur te vormen en meld u aan via wijkraad.secretaris@brandevoort.org. Onze oproep in de vorige *BC* om versterking bij de groep jongeren heeft geleid tot in ieder geval één aanmelding. Daar zijn we hartstikke blij mee! Maar er is nog ruimte voor meer. Jongeren die willen meepraten en meebeslissen in de wijk. Maar ook ouders die deze groep willen ondersteunen en begeleiden.

Verkeersveiligheid

De Werkgroep Verkeer is bij elkaar gekomen om een eerste lijstje met knelpunten te bespreken. Helaas zijn nog niet alle scholen aangesloten. We hebben goede hoop dat ook de Vendelier en het Carolus op korte termijn gaan aansluiten. Zo kunnen we de verkeersproblematiek in de wijk echt integraal aanpakken.

De Wijkraad Brandevoort wenst alle wijkbewoners fijne feestdagen en een gezond en gelukkig 2016!

WINKELCENTRUM
Brandevoort
wenst u een gelukkig nieuwjaar
We bedanken al onze trouwe bezoekers in 2015 en hopen u ook in 2016 weer te mogen ontvangen.
WWW.WINKELCENTRUMBRANDEVOORT.NL

Senioren Brandevoort

tekst: Holke Flapper

Voor de novemberbijeenkomst waren drie gasten uitgenodigd: Jessica Hohenschon en Jesse Rasing van Philips Innovation Services en Jan Roes van het Project Zorginnovatie van de VBOB (Verenigde Bonden Overleg Brabant), voorheen Zorgelooshuis genaamd.

Philips is zeer actief op het gebied van gezondheid en de zorg die hiermee verbonden is. We weten allemaal dat een goede leefomgeving bevorderend werkt op de kwaliteit van leven. Philips Innovation Services is momenteel bezig met het ontwikkelen van een Buurtapp, die de onderlinge contacten in buurten bevordert. Niet aleen ouderen, maar alle alle generaties zijn betrokken.
Omwille van gebruiksvriendelijkheid en praktische toepassingen, die ook voor ouderen begrijpelijk en bruikbaar moeten zijn, is Jesse Rasing met een stagiair van Fontys bij Philips bezig het behoeftepatroon van de ouderen in kaart te brengen en tevens te kijken naar vorm en inhoud van de te ontwikkelen app. Hiervoor is een aantal vragen voorbereid die in interviews nader zullen worden behandeld. Vanuit de bijeenkomst hebben zich inmiddels een aantal mensen aangemeld voor het betreffende interview. We zullen u van het resultaat en de verdere voortgang op de hoogte houden.

Vervolgens gaf Jan Roes van VBOB Zorginnovatie een toelichting op de naamswijziging en herhaalt nogmaals de centrale doelstelling namelijk: “Zorginnovatie laat ouderen mee bepalen met welke producten en diensten hun leven aangenamer wordt.” Aan de aanwezigen zijn folders uitgereikt, waarin vragen en argumenten staan om aan dit programma deel te nemen. Er zullen ook exemplaren in het wijkhuis worden neergelegd. Meer informatie is te vinden op www.vbob.nl. Inschrijven kan via: zorginnovatie@vbob.nl.
Vervolgens is overgegaan tot de bespreking van de verslagen van de laatste bijeenkomsten.
Het onderwerp zorg/WMO is zowel landelijk als plaatselijk nog steeds volop in beweging. Aangezien een aantal zaken (nog) niet duidelijk is en onder andere de SVB achterstanden heeft, evenals meerdere gemeenten, is het zaak goed te kwantificeren waar en hoe groot de werkelijke problemen zijn. De Stichting VBOB biedt via aangesloten bonden de mogelijkheid problemen en knelpunten aan te melden. Dit kan onder andere bij KBO-Brabant in Helmond.

Kunstkamer en rondleidingen
Bij beide activiteiten zijn uit Senioren Brandevoort diverse vrijwilligers actief. Het is van belang dat de vrijwilligers goed geïnformeerd worden over de wijk en de zaken die daar spelen, opdat zowel tijdens een bezoek aan de Kunstkamer als bij de rondleidingen er voldoende aandacht aan deze onderwerpen wordt besteed.
Vervolgens is overgegaan tot behandeling van de in het WijkActiePlan genoemde en nog openstaande posten waarbij Senioren Brandevoort de kartrekkersrol vervult.

Seniorenhuisvesting
Er is aandacht besteed aan het onderwerp seniorenhuisvesting. Op verzoek heeft Johan van der Rijt van Compens architecten uit Eindhoven een presentatie gegeven over hun plan om op percelen in de Juttebeemden seniorenwoningen zoals patiobungalows, te realiseren. Er is een groep geïnteresseerden die nu samen met hem de verdere stappen bespreekt. Daarnaast is er een groep die geïnteresseerd is in een collectieve voorziening die het senioren mogelijk maakt in de wijk te blijven wonen. Hiervoor wordt nu een afspraak gepland met een ontwikkelaar om te zien in hoeverre hier mogelijkheden in Brandevoort beschikbaar komen.

Buurtpreventieteam
Er is inmiddels een buurtpreventieteam De Veste opgezet waarvan de leden hoofdzakelijk senioren zijn. Stefan Huijser heeft hiervoor een compleet plan opgesteld dat binnenkort door de beperkte groep wordt besproken. Op de 500 in de brievenbussen geposte uitnodigingen is nauwelijks positief gereageerd. Herhaaldelijk blijkt dat menigeen aangeeft bepaalde onderwerpen belangrijk te vinden, maar bij concrete invulling helaas schittert door afwezigheid. We hopen van harte dat hierbij in de nabije toekomst positieve veranderingen zullen optreden.

Vervuiling station
We ergeren ons aan de vervuiling van het station en verzoeken de Wijkraad met NS/ProRail te overleggen wat hier eventueel aan te doen valt. Het moge duidelijk zijn, dat gebrek aan sociale controle wel een van de oorzaken van de vernielingen en vervuiling is. Ook in het pand waar Jumbo is gevestigd, is sprake van vervuiling en vernieling in het gedeelte waar de lift zich bevindt. Ook hier de vraag aan de Wijkraad om met ons naar oplossingen te zoeken.

Verkeer op De Plaetse
De toegang tot De Plaetse en de daar gevestigde winkels dient voor vrachtwagens beter te worden geregeld, zodat deze niet over de boogbruggetjes rijden, maar daar waar de hiervoor beweegbare toegangspoorten zijn gemaakt.
Verder rijden brommers met geel kenteken regelmatig veel te hard over De Plaetse. Een verzoek aan de Wijkraad om dit onderwerp met de buurtbrigadier dan wel de stadswacht te bespreken. Een positief punt mag worden genoemd dat vanuit Buurtpreventie contact is gemaakt met Domino’s Pizza en een deel van de brommers is vervangen door elektrische fietsen. Chapeau!

De volgende bijeenkomst is 29 januari 2016.

DierenDokter

Dier en Dokter Helmond
Boerhaavelaan 66
T. 0492 - 540 953
Ma.-Wo.-Vr. 9.00-18.00 uur,
Di.-Do. 9.00-19.00 uur

Dier en Dokter Mierlo
Geldropseweg 8a
T. 0492 - 599 559
Ma.-Wo.-Vr. 9.00-19.00 uur,
Di.-Do. 9.00-18.00 uur,
Za. 9.00-12.00 uur

E. info@dier-en-dokter.nl
www.dier-en-dokter.nl
(Behandeling op afspraak)

Dier en Dokter 24/7 altijd bereikbaar

Diervriendelijke feestdagen en een geruisloos nieuwjaar!

Nieuwjaarswandeling op 17 januari 2016

Loopt u ook weer mee op zondag 17 januari met de Dier en Dokter Nieuwjaarswandeling? We wandelen dit keer over de Strabrechtse heide en verzamelen op de parkeerplaats aan het eind van de Heezerweg. Ga naar **www.dier-en-dokter.nl** voor meer informatie of meld u snel aan bij onze assistentes.

B&B TEGELS SANITAIR www.bbtegels.nl

Al 40 jaar een begrip

laat u verrassen in onze prachtige showroom

EEN VERTROUWD ADRES VOOR HET

PLAATSEN OF LEVEREN VAN

COMPLETE BADKAMERS EN TEGELVLOEREN

Mierloseweg 288 • Helmond • 0492 - 544 764 • www.bbtegels.nl

WIJ LEVEREN EN INSTALLEREN

ALLE MERKEN INBOUWAPPARATUUR / WITGOED / TV ETC.

BOSCH WASAUTOMAAT

VARIOPERFECT
VarioPerfect™ verkort de wastijd met 65% of wast 50% zuiniger.

WAQ 28496 NL
VARIOPERFECT EXCLUSIV

WaveDrum™: deze speciale trommel beschermt uw kleding tijdens het wassen.

8 KILO VULGEWICHT
A++ ENERGIE KLASSE
B DROOG RESULTAAT
1400 TOEREN
10 jaar motor garantie

Energieverbruik	★★★★★
Gebruikscomfort	★★★★½
Onderhoud	★★★★★
Kwaliteit	★★★★½
Duurzaamheid	★★★★★

NU 699,-

PELGRIM

INBOUWINDUCTIE-KOOKPLAAT
IDK 464 ONY
Extra vermogen met de boostfunctie.

Van 449.-

100.- VOORDEEL

NU 349,-*

PERSOONLIJKE OPLOSSINGEN
DESKUNDIG ADVIES
OP UW TIJD BEZORGD EN GEÏNSTALLEERD
PROBLEMEN SNEL VERHOLPEN
MAKKELIJK OMRUILEN

ELECTRO WORLD SPECIALAALSMEER

BESTE SERVICE

WOUT VAN VLERKEN

Hoofdstraat 105 5706 AK Helmond Tel 0492 539405 info@woutvanvlerken.nl www.electroworldwoutvanvlerken.nl

Carolus
steunt het Schoolbusproject Sri Lanka

Het is vanzelfsprekend dat kinderen in Nederland naar school gaan. Voor kinderen in Sri Lanka is dat niet. Zij moeten vaak grote afstanden overbruggen over onherbergzaam terrein of kunnen helemaal niet naar school, ook al zouden ze dat graag willen. Dat is precies waar het Schoolbusproject Sri Lanka zich mee bezighoudt.

In 2008 is het Schoolbusproject Sri-Lanka opgericht. Het project wordt uitgevoerd door leraren en leerlingen van het Carolus Borromeus College, in samenwerking met stichting Yaluva (www.yaluva.nl). Zij proberen elk jaar zo veel mogelijk geld in te zamelen. Met dit geld laat het schoolbusproject een schoolbus rijden door een bergachtig gebied tussen de stad Dangkanda en de Ratotta school tien kilometer verderop. Door deze bus kunnen vijfentwintig leerlingen naar school en hoeven ze niet op de theeplantages te werken.
Elk jaar worden meerdere inzamelingsacties gehouden voor het schoolbusproject, zoals de veiling tijdens de kerstviering op school. Deze viering is 14 december vanaf 19.00 uur in het atrium van het Carolus Borromeus College. U bent van harte welkom! Wij zien u graag bij de kerstviering!

Coupon 1:

Car Shine

CODE: BVC1-15

Tegen inlevering van deze coupon krijgt u

€ 2,- korting op elk wasprogramma bij Car Shine!*

www.CarShineHelmond.nl

Europaweg 152, 5707 CL Helmond
(naast fit for free)

*geldig t/m eind januari 2016, niet geldig in combinatie met andere acties, max. 1 bon per bezoek

Coupon 2:

Car Shine

CODE: BVC2-15

Tegen inlevering van deze coupon krijgt u

€ 3,- korting op wasprogramma nummer 1 (Hydro-Pearl)*

www.CarShineHelmond.nl

Europaweg 152, 5707 CL Helmond
(naast fit for free)

*geldig t/m eind januari 2016, niet geldig in combinatie met andere acties, max. 1 bon per bezoek

OF

Met onze cv-ketel acties
zit u er warmpjes bij deze winter!

Vraag naar de uitgebreide documentatie en onze voorwaarden!

Heesmans Installatie Techniek & Dakwerken
Brandevoortse Dreef 101
5706 SL Helmond

t (0492) 66 13 52
f (0492) 66 42 45
e info@heesmans.nl

Heesmans

Fun to Run

tekst: Anita Janssen / foto: Rianne van Lierop

Vol goede voornemens het nieuwe jaar in? Ja zeg, kom nou! Ach, je kent het wel: als het einde van het jaar nadert en je bedenkt wat dit jaar toch uiteindelijk níet gelukt is. En voor het volgende jaar weer nieuwe voornemens?! Ja zeg, kom nou! Goede voornemens zijn ook zelden leuk, toch? Stoppen met roken, minder snoepen, minder drinken, en ga zo maar door. Meer bewegen is er ook zo één.

Zeg nou zelf: als je een dag hard hebt gewerkt, en de kinderen liggen eindelijk in bed, wil je toch heerlijk op de bank met een lekker boek, een leuke film, een glaasje en iets te knabbelen. Wat gaat daar nou boven?

Luister...
Beeld je eens in dat je op zo'n zelfde avond wél zou gaan bewegen, wél zou gaan sporten, hardlopen misschien? Dat je de kou in je neusgaten voelt kriebelen, je wangen rood kleuren van de inspanning en je het bloed voelt stromen. Of denk eens aan een mooie lenteochtend, met de eerste zonnestralen, terwijl je door het bos loopt met een groepje medelopers. Bij thuiskomst blijk je zelfs al een kleurtje te hebben. En dat dat briesje dat de ene keer in je gezicht blaast, je de andere keer zachtjes vooruitduwt. Stel je dan eens voor hoe heerlijk die warme douche daarna voelt en hoe voldaan je je voelt over je prestaties: nét ietsje langer dan de vorige keer, en misschien ook al wel een tikkie gemakkelijker. Nog los van de leuke verhalen die je onderweg hoort en het plezier dat je met elkaar hebt.

En dán kruip je lekker op de bank met een boek en kijk je een leuke film mét iets lekkers. Echt! Je zult er véél meer van genieten.

Ben jij ook benieuwd naar dat fijne en voldane gevoel? En wil je zoals Marjolein die pas met hardlopen is begonnen zeggen: "Hardlopers zijn blije mensen."

Kom dan eens kijken bij ons, op het Sportpark Brandevoort, bij Lopersgroep Brandevoort op een maandag- of woensdagavond om 19.00 uur of een zaterdagochtend om 09.15 uur. Op 16 januari start een nieuwe groep lopers en loopsters die nooit eerder of misschien heel weinig hebben gelopen. Pak die kans! Probeer gewoon een keertje mee te doen, al is het maar uit gezonde nieuwsgierigheid. Je vindt uitgebreide informatie op www.lopersgroepbrandevoort.nl en als je vragen hebt, kun je een mailtje sturen naar info@lopersgroepbrandevoort.nl.

Doe jezelf dat plezier en laat je verrassen door je eigen prestaties. Kan het mooier?

Ja zeg, kom nou! Tot 16 januari!

TE KOOP

Dickensnight,
speciaal en bijzonder...

tekst: Hetty Aarts / foto: Vincent Knoops

Het ligt alweer enkele weken achter ons. Dickensnight 2015. Wat een bijzondere editie was het weer. Misschien wel omdat het de dertiende was op 13 december. Twee maal dit getal heeft toch wel iets mysterieus. En juist dat past precies in het plaatje van Dickens. De verwachtingen waren groot, van de organisatie, deelnemers en vrijwilligers. Tevredenheid, trots en blijheid zijn zeker de positieve uitkomsten van deze editie.

Bij aanvang van de Dickensmarkt regent het, maar het weerhoudt de Dickensfans er niet van om de markt te bezoeken. De intieme kerstsfeer is volop aanwezig. Bij de aankomst op het station in Brandevoort wacht je meteen een warm welkom in de vorm van een oplaaiend vuur. Dit heeft de Scouting aangebracht voor het roosteren van de marshmallows. Kinderen vermaken zich rond het vuur. Een muziekgezelschap trakteert de zojuist aangekomen passagiers op melodieuze kerstliederen. Zo komen de bezoekers meteen al in de stemming. De eerste nostalgische omarming voelt fijn. In de Herselsestraat loopt een grote groep mensen een locatie binnen om het uitvoeren van een aantal oude ambachten te bewonderen. Natuurlijk sluit ik me bij hen aan. Want dit is nieuw. De stoelenmatter en de mandenvlechter tonen hun vakmanschap. Een leuk gesprek kan niet uitblijven. De mattenklopper die er ligt, herinnert me aan mijn jeugdjaren. Menig maal heb ik wat klappen hiermee gehad. En ik denk velen met mij. De schoonschrijver laat zien hoe er destijds met een kroontjespen werd geschreven. “Als je dit doet, moet je geen stress hebben,” zeg ik tegen hem. Hij beaamt het lachend en schrijft in een heerlijk relaxt tempo door. Ik schuifel verder en mijn mond valt open van verbazing. Zo’n mooie victoriaanse outfit zag ik nog nooit. Een vrouw met een diepblauwe hoepelrok en een schattig hoofddeksel is bezig met het maken van een schets. Een vrouw in Dickenskleding staat model. Even verderop worden er foto’s gemaakt. Want wil je een mooie bekroning op je bezoek aan Dickensnight, dan kun je gekleed in de stijl van weleer op de foto met iemand van de Dickensfamily. Buiten begin ik aan mijn eerste rondje. Meteen valt mijn blik op de zes jeugdondernemingen. De jongens en meisjes hebben hun kramen leuk ingericht. Een ware trekpleister. Bijna bots ik tegen de gebochelde op. Hij oogt niet blij. En Scrooge houdt helemaal de boot af. Het enige wat hij met een chagrijnig gezicht zegt is: “Gaat u nou maar schrijven.” Ik kan een lach niet onderdrukken. De kramen tonen hun waar. Er is van alles te koop. Kerstcadeaus, handgemaakte accessoires, hoeden, maretakken en lekkernijen. Het is te veel om op te noemen. Plotseling dringt de geur van oliebollen mijn neus binnen. Ondertussen passeert een groepje wee shuiskinderen en hun kerstliedjes brengen mij nog meer in de stemming. In de Markthal geniet ik van de klanken van BRANDtastic en een heerlijk glaasje glühwein. Hierna slenter ik door en kom aan bij de ijsbaan. Kinderen schaatsen en hebben plezier. Wat een leuk winters tafereeltje is dit ondanks de zachte temperaturen. Tussen half vijf en vijf uur wordt het schemerig. Hier heb ik op gewacht. Nu ervaar ik nog meer, hoe warm en intiem dit deel van Brandevoort is. De tijd en wereld van Charles Dickens nemen op dit moment nog meer vormen aan. De verlichting, langs de karakteristieke gevels, de nostalgie. Dit alles pakt me. Het is zo uniek. In gedachten roem ik de organisatie, de vele vrijwilligers, de deelnemers, de koren en de vele bezoekers. Een groot compliment voor de betrokken inzet. Het is weer geslaagd.

Door jullie kreeg deze dertiende Dickensnight weer een speciaal en bijzonder tintje. Op naar de veertiende editie. We tellen alweer af. Het is nog maar een week of vijftig...

Broeckx - Praasterink Makelaars

www.woonplezier.nl

Maakt wonen leuk!

Vraagprijs € 350.000,-- k.k.
Besselhoeve 24 • Helmond

Vraagprijs € 418.000,-- k.k.
Spoormakerserf 5 • Helmond

Vraagprijs € 500.000,-- k.k.
Buitenvoort 4 • Helmond

VERKOCHT!
Vraagprijs € 399.000,-- k.k.
Teunishoeve 7 • Helmond

VERKOCHT!
Vraagprijs € 299.000,-- k.k.
Kolkbeemden 28 • Helmond

VERKOCHT!
Vraagprijs € 799.000,-- k.k.
Belenhoeve 3 • Helmond

'Al sinds 40 jaar het succesvolle fundament onder de lokale woningmarkt met een vernieuwende, creatieve en verfrissende kijk op woning-presentatie en verkoop! Onze dienstverlening staat als een huis en onze enthousiaste makelaars staan voor u klaar om ook uw woning te verkopen...! Laat u overtuigen van onze meerwaarde!'

Prettige feestdagen en veel Woonplezier in Brandevoort!

Namens alle medewerkers van ons kantoor wensen wij u prettige feestdagen en ontzettend veel Woonplezier in 2016!

Wij kunnen terugkijken op een uitstekend jaar waarbij wij, mede door onze flexibiliteit, op ieder gewenst tijdstip al onze huidige opdrachtgevers, woningzoekende en verkopers waarvan we het huis hebben verkocht (of aan hebben verkocht!) naar volle tevredenheid hebben geholpen met het realiseren van hun woonwensen.
Verder hebben wij weer vele leuke ideeen om ook uw woning te verkopen in 2016!

Bent u op zoek naar een makelaar die 24 uur per dag (ook op zaterdag!) voor u klaar staat? Neem dan contact met ons op om kennis te maken (0492-549055).

Ruud Hesen, Makelaar

NVM

funda powered by nvm

Helmond T 0492 549055
helmond@woonplezier.nl www.woonplezier.nl

Ondernemers opgelet!

Kent Brandevoort uw onderneming al?

Hoe groot is uw naamsbekendheid in onze wijk Brandevoort? Een wijk met zo'n 9.200 inwoners en die nog steeds groeiende is. Wilt u onder de aandacht van de Brandevoorters komen? Adverteer dan het komende jaar in de *Brandevoorter Courant*, het wijkmagazine dat graag gelezen wordt door alle wijkbewoners, van jong tot oud. In 2016 loopt de oplage op tot ruim 3.500.

Ons magazine verschijnt tien keer per jaar en valt gratis in de brievenbus. Daarnaast plaatsen we elke uitgave als PDF op www.brandevoortercourant.nl, zodat ook geïnteresseerden buiten de wijk de *BC* kunnen lezen. In 2016 bieden wij alle ondernemers binnen en buiten de wijk diverse advertentiemogelijkheden. Zo kunt u kiezen uit verschillende advertentieformaten in ons blad en op de website bieden wij bannermogelijkheden.

Ondernemersinterview
Adverteert u in ons magazine, dan kunt u zich eveneens aanmelden voor de ondernemersrubriek. U komt in een spread extra onder de aandacht van de wijkbewoners. U vertelt het verhaal. Het team van de *BC* zorgt voor het interview en de fotografie. Tal van ondernemers zijn u voorgegaan en hebben ervaren dat dit verhaal zeker bijdraagt aan de naamsbekendheid in de wijk. Kijk voor de spelregels op onze website.

Makelaars/huizenverkopers let op!
Bent u makelaar of wilt u als particulier uw woning verkopen? Dan bieden wij u nu ook de mogelijkheid om uw woning extra onder de aandacht te brengen via een spread, in een rubriek genaamd Binnenkijken. Een fotograaf maakt de foto's en een redactielid maakt samen met u het verhaal. Wordt de woning via een makelaar aangeboden, dan komt het logo van de makelaar bij de tekst te staan.

Informatie
Heeft u nog vragen, neem dan contact op via www.brandevoortercourant. nl/adverteren.html of stuur een e-mail naar Paul Princen via advertenties@brandevoortercourant.nl. Op onze website vindt u uiteraard ook al onze tarieven.

MetaVita

Trainer Hormoonfactor | Detox Coach | Mental Coach

De weg naar een gezond, slank en energiek leven

-Ben jij opzoek naar meer energie?
-Wil je letterlijk en figuurlijk weer lekker in je vel zitten?
-Wil je voor eens en altijd afscheid nemen van die extra kilo's?

Wacht niet langer en neem je gezondheid in eigen hand en zet samen met mij de eerste stap naar een gezonde jij!

Bel voor meer informatie
of maak een afspraak
Meta Bloks
Vossenbergdreef 11
5709 RC Helmond

T: 06 22 710 740
E: info@metavita.nl
W: www.metavita.nl

Maak kennis met wijn!

Karin Lips
WIJNOPLEIDINGEN EN -ADVIES

Je gaat nog meer van wijn genieten als je er meer over weet! Voor zowel wijnliefhebber als HORECA-medewerker!

Wijnvignet - 2 avonden
20 januari + 3 februari, 30 maart + 6 april 2016

Wijnoorkonde - 5 avonden
Start 20 april 2016

Wijnbrevet - 10 avonden
Start 22 februari 2016

Info: 06 21813048
WWW.KARINLIPS.NL

Atma yoga

"the power within"

Yoga in 't Brandpunt, Brandevoort
Power yoga en nu ook
easy flow yoga

Atma Yoga

Vraag een gratis proefles aan
en kijk voor meer informatie
op **www.atmayoga.nl**

Nationaal- en internationaal taxivervoer
Luchthaven vervoer
Koeriersdiensten
Chauffeursdiensten
Particulier schoolvervoer
Zittend ziekenvervoer

78.11.22

24 uur per dag, 7 dagen per week bereikbaar

www.taxicentralebrandevoort.nl

INSTALLATIETECHNIEK
VANDUIJNHOVEN

Cijnsbeemden 2, 5706 NP Helmond
Mobiel: 06-29574376, E-mail: info@deinstallatieman.nl

Nefit TrendLine HR-ketel

tot € 150,- cashback
bij installatie van een Nefit Trendline cv ketel
(vraag naar de voorwaarden)

Met 7 jaar garantie!

ERKEND INSTALLATEUR
Lid van UNETO-VNI

www.deinstallatieman.nl

Wordt Stijn BMX-wereldkampioen?

tekst: Marc Dekkers / foto: Milou Hendriks

In Brandevoort wonen mensen die bijzondere prestaties hebben geleverd. Stijn Nouwen is zo iemand. Hij is BMX-er (fietscross) en is derde van de wereld en Nederlands kampioen in punten geworden.
Een aantal maanden geleden stond Stijn met een artikel in de *Brandevoorter Courant*. Na zijn bijzondere sportprestaties, waarvoor alles moest wijken, wilde hij wat rustiger aan doen. Zo heeft hij meer tijd voor ander zaken zoals zijn studie en zijn eigen bedrijf. Ik vroeg mij toen al af of hij echt rustig aan ging doen. Zijn BMX-prestaties hebben hem tenslotte een plek voor de komende wereldkampioenschappen in Colombia opgeleverd. Een kans om niet te laten liggen, zou ik zeggen. Een kans om wereldkampioen te worden.

Enige weken terug benaderde Stijn mij met de mededeling dat hij toch graag naar Colombia wil. Begin maart beginnen voor hem de belangrijke wedstrijden. Daarvoor moet hij al zijn spullen compleet hebben en hij zoekt daarom sponsoren die hem willen helpen. Mocht jij Stijn kunnen en willen helpen wereldkampioen te worden, neem dan alsjeblieft contact met hem op. Het kan in de vorm zijn van materialen, diensten of geld. De gegevens van Stijn Nouwen: stijn-nouwen@hotmail.com, 06 179 471 21.

Lieve van Soest
jongste onderneemster van de wijk

tekst: Marga Dobma / foto: Vincent Knoops

Lieve van Soest is op 9 juni 1996 geboren in Geleen (L) als oudste dochter in een gezin dat verder bestaat uit vader, moeder en een zus. Vader werkt bij de arbeidsinspectie en haar moeder is een gepassioneerd medisch pedicure met een eigen praktijk in Brandevoort.
Op wens van de werkgever van haar vader moet het gezin zich gaan vestigen in de regio Eindhoven en dus begint er een zoektocht naar een woning in deze omgeving. Haar ouders komen op internet impressies tegen van Brandevoort in aanbouw en die beelden spreken hen erg aan. Dus besluit de familie Van Soest in deze wijk vanaf papier een huis te kopen aan de Broederwal waar ze in 2001 intrekken. Lieve zit dan in groep 1 van de basisschool in Elsloo (L) en na de verhuizing gaat ze naar groep 2 van OBS Brandevoort. Ze doorloopt de school met heel veel plezier en is daarmee klaar in 2008. Vanaf haar prilste jeugd is haar droom kleuterjuffrouw worden. Daarom kiest ze ook voor een opleiding in die richting en gaat naar het vmbo-t , de vroegere mavo, aan het Jan van Brabant College aan de Molenstraat in Helmond.

Passie voor dans
In haar vrije tijd beoefent Lieve meerdere hobby's zoals onder andere turnen, dansen en toneelspelen. Ze komt er in de loop van de tijd echter achter dat ze hiervan dansen toch wel het allerleukste vindt. Ze is al lange tijd op dansles bij Davita Meulendijks-Van der Zanden van Studio-LOL, nu VITAZ, en het klikt bijzonder goed tussen die twee en die band wordt in de loop van de tijd alleen maar hechter.
In 2012 doet ze met goed gevolg eindexamen vmbo-t. Dan wil ze verder doorstromen en ze kiest voor de versnelde tweejarige opleiding Onderwijsassistent Excellent aan het Summa College in Eindhoven. Ook hier volgt ze de lessen met plezier en behaalt het diploma in 2014. Dan heeft ze even genoeg van school en wil ze gaan werken. Ze gaat een baantje zoeken en omdat ze al vanaf 2012 bij Jumbo Brandevoort een bijbaantje heeft, kan ze hier voor meer uren aan de slag als verantwoordelijke bij de kassa-afdeling. Vanaf 2010 assisteert Lieve bij de danslessen voor kinderen van Studio-LOL. Dit vindt ze echt fantastisch, vooral het omgaan en werken met kinderen. Gelijktijdig met haar baan bij Jumbo geeft Lieve inmiddels zelfstandig les bij VITAZ.

In de loop van 2014 volgt ze een opleiding voor allround dance instructor bij AALO (Aerobic Academie Lichamelijke Opvoeding) waarvan ze eind 2014 het erkende diploma in haar zak heeft. Met dit diploma kun je danslessen (mix van streetdance, hip hop enzovoort) geven aan mensen van allerlei leeftijden. Naast het lesgeven in dansen aan kinderen, gaat ze bij VITAZ ook sportlessen trampolinespringen geven aan volwassenen. En dit lukt, door haar eigen praktijkervaring en onder begeleiding van Davita Meulendijks, heel aardig.

Een eigen danspraktijk
In deze periode krijgt Lieve zeer onverwachts de vraag van Davita of zij er niets voor voelt een gedeelte van haar klanten over te nemen en op deze manier voor zichzelf te beginnen. Met als reden dat het werk haar boven het hoofd begint te groeien. Mede vanwege haar jonge leeftijd valt deze vraag Lieve nogal rauw op het dak. Ze moet hierover uiteraard eerst zelf goed nadenken en overleggen met haar ouders. Na toch redelijk korte tijd van overdenken durft Lieve de sprong in het diepe te wagen en zegt ze ja tegen het voorstel. Een voorstel dat inhoudt dat Lieve de lessen overneemt van de leerlingen die ze zelf al onder haar hoede heeft. Hieraan worden binnen zeer korte termijn nog twee lessen toegevoegd. In totaal dus drie danslessen aan kinderen en één sportles (trampoline) aan volwassen. Een en ander heeft tot gevolg dat Lieve op negentienjarige leeftijd haar eigen bedrijf kan inschrijven bij de KvK onder de naam Studio Let's Shine. Haar bedrijf is te vinden op: www.studioletsshine.nl, info@studioletsshine.nl en tel. 06 349 885 77. De lessen worden gegeven in de gymzaal van de Vendelier aan de Roefvoort 4.
Ondertussen heeft ze op 1 november ook het EHBO-diploma voor kinderen in ontvangst mogen nemen. Omdat ze binnen haar eigen bedrijf nog geen volledige dagtaak heeft, werkt ze gelijktijdig op parttimebasis bij McDonald's in Geldrop. Al met al is ze tezamen zo'n vijfenveertig uur per week aan het werk.

Het liefste wil Lieve meer sportlessen gaan geven aan volwassenen en daarom start ze in februari met het volgen van een fitnessopleiding. In de afgelopen weken heeft ze ook workshops gegeven voor JIBB (Jeugd in Beweging) en er staan nog meer lessen op verschillende basisscholen gepland. Ze hoopt dat ze genoeg verdient en daardoor in de toekomst wat kan sparen, zodat ze dan haar ultieme droom, het hebben van een eigen pand, een goedlopende opleiding en, last but not least, een goede naam opgebouwd te hebben, heeft kunnen bereiken. Brandevoort vindt ze een superwijk om te wonen en te werken. Want zo zegt ze: "Je voelt je hier veilig, het is een nette wijk."

Wilt u als ondernemer ook eens geïnterviewd worden? Kijk op pagina 17 voor de mogelijkheden en informatie.

DE BRUG active

NU INSCHRIJVEN

1 maand GRATIS bij het afsluiten van een jaarlidmaatschap
2 maanden GRATIS bij het afsluiten van een tweejarig lidmaatschap

Tot 2 maanden GRATIS sporten? Schrijf je nu in!

Sport nu in het meest complete sport- en ontspanningscentrum van de regio!

- Fitness met begeleiding
- Voedingsbegeleiding en -advies
- Meer dan 60 live groepslessen per week
- Personal Training
- **Vernieuwde saunafaciliteiten**
- Zwembad met whirlpools
- Tennis & Squash
- Indoor Sporten
- NIEUW: Indoor Golf
- Kids Club

De Brug Active • Arkweg 3-17 • 5731 PD Mierlo
Tel. (0492) - 678 880 • info@debrugactive.nl • www.debrugactive.nl

Pap, ik wil een Elsavlecht!

tekst: Patricia Teuns

De eerste workshop 'haarvlechten speciaal voor vaders' is een feit. Op 18 januari gaan tien vaders met hun dochters naar een kapperszaak in Mierlo-Hout om drie verschillende vlechten te leren maken. In twee uur tijd leren ze een paardenstaart, een visgraatvlecht en een paardenvlecht te maken. Met als voornaamste doel: een glimlach op het gezicht van hun dochter. Marcel Willems en Patrick van Hoof horen bij de eerste deelnemers.

Elke ochtend gehannes

Het initiatief komt van Patrick, alleenstaande vader van dochters Nine (6) en Julie (4). "Haren vlechten, het klinkt zo simpel. Maar niet voor mij. Ik sta geregeld in de ochtend letterlijk en figuurlijk met mijn handen in het haar, want mijn meiden weten precies wat ze willen," begint Patrick zijn verhaal. Marcel valt hem bij: "Mijn dochter Senna van vier wil ook graag een Elsavlecht. Geen idee hoe dat moet. En vanaf januari zal ik geregeld haar haar moeten doen en kan ik dit niet meer afschuiven richting Lisette, mijn vrouw. Zij heeft vanaf januari een baan waarbij ze geregeld ook naar het buitenland moet reizen." Tijd voor beide mannen om actie te ondernemen.

Overweldigende reacties

Patrick zocht eerst op het internet naar een workshop in de buurt. Maar die bestaat niet. "Ik heb toen via mijn eigen Facebookpagina een oproep geplaatst en kreeg direct positieve reacties van zeven andere vaders. Tja, wie A zegt, moet ook B zeggen. Ik heb toen contact gezocht met Carin van den Hurk van kapsalon Your Style in Mierlo-Hout. Zij reageerde direct enthousiast. Haar kapsalon heeft tien stoelen, dus ben ik op zoek gegaan naar meer deelnemers via de Facebookpagina's Weggeefhoek en Durf te vragen van Brandevoort, Mierlo en Mierlo-Hout. De reacties zijn overweldigend. Er is dus echt vraag naar," geeft Patrick aan. "Lisette zag die oproep," gaat Marcel verder. "Ik heb geen moment geaarzeld en me direct aangemeld."

Uitbreiding van je vriendenkring

Beide vaders zien deze workshop als een oplossing voor een praktisch probleem waar ze (bijna) dagelijks tegenaan lopen. Daarnaast is het een mooie invulling van je *quality time* met je dochter en ook niet verkeerd: je leert weer nieuwe mensen in de wijk kennen. Marcel en zijn gezin wonen sinds anderhalf jaar in de wijk. "Wij hebben op verschillende plaatsen in Nederland gewoond, maar ook in het buitenland. De ouders van Lisette wonen niet zo ver hier vandaan en zo kwamen we in contact met Brandevoort. We hebben eerst een huis in De Hoeves gehuurd, maar binnenkort gaan we kopen. Wij vinden Brandevoort een prachtige wijk met veel voorzieningen. De wijk is zeer gemêleerd. Zo ook mijn nieuwe vriendenkring: mensen uit Helmond, van buiten Helmond en ook van internationale afkomst, omdat zij werken bij bijvoorbeeld Philips en ASML. Dit maakt Brandevoort een heerlijke plek om te wonen."
Met het deelnemen aan deze workshop leer je weer nieuwe mensen kennen, geven Marcel en Patrick aan. Voor alleenstaande vaders en nieuwkomers in de wijk is het niet altijd gemakkelijk om nieuwe contacten te leggen. Dit laagdrempelige initiatief levert zeker weer nieuwe kennissen op.

Nieuwe workshop gepland

Vanwege de vele positieve reacties worden er in 2016 meer workshops georganiseerd, ook in Brandevoort. Via de Facebookpagina 'Vaders voor dochters', die Patrick heeft aangemaakt, vind je meer informatie en kun je je aanmelden. Patrick bruist van de ideeën. Zo heeft hij ook plannen voor een workshop schminken. Carnaval komt er weer aan, dus dat is ook een moment dat je meer wilt dan een paar vegen aanbrengen op een kindersnoetje. En ook de moeders vergeet hij niet. Via zijn nieuwe Facebookpagina 'Moeders voor zoons' zal hij in 2016 ook nieuwe ideeën aandragen.

BINNENKIJKEN

tekst: Patricia Teuns / foto: Danielle Verbeek

Marc en Cinie van Ierland wonen al sinds 2001 met heel veel plezier in hun mooie en verrassend grote tweekapper aan Groot Schuilen 13. Zowel de woning als de tuin is sfeervol ingericht. Echt een instapklare woning met een mooi afwerkingsniveau.

"Als eerste bewoners hebben we onze woning geheel naar eigen smaak kunnen inrichten. Wij vinden het hier een heerlijke plek om te wonen," vertelt Cinie enthousiast. Vooral de leefkeuken, die ze in 2008 hebben geplaatst, is hun favoriete plek. Heel wat uurtjes brengen ze hier met hun twee kinderen Daan en Sam door. Waarom dan te koop zetten? De doorslag is de bijna afgeronde Santai Guasha opleiding van Cinie. Het geleerde wil ze nu heel graag in de praktijk brengen. Om dit te realiseren is een praktijk aan huis gewenst. Een plek waar ze klanten in privacy kan ontvangen. In Brandevoort zoekt het gezin nu een andere plek, waar ze hun nieuwe droomplek met praktijkruimte kan verwezenlijken. "Natuurlijk jammer dat we hier niet kunnen blijven, maar we blijven wel in Brandevoort wonen. De sfeer, de mensen en de vele voorzieningen voor ons hele gezin, maakt de wijk een geliefde plek om te wonen. We zullen met dubbele gevoelens afscheid nemen van deze woning, waar ook onze kinderen zijn opgegroeid. Toch, ik ben er van overtuigd dat ook andere (nieuwe) wijkbewoners hier hun nieuwe thuis gaan vinden," sluit Marc het verhaal af.

House Keeping
Les Biscuits
Milanais
Broeckx - Praasterink
Makelaars
www.woonplezier.nl

BRAAKMAN ADVOCATEN

Mr. G.C.G. Raymakers
Mr. L.C.J. Sars
Mw. Mr. F.A. van den Heuvel
Mw. Mr. S.H.J. Raessens
Mw. Mr. L.P.W. Zanders

- Echtscheiding
- Alimentatiezaken
- Ontslagzaken
- Incassozaken
- Letselschadezaken
- Bestuursrecht
- Ondernemingsrecht
- Strafrecht

braakmanadvocaten.nl

VERLOSKUNDIGENPRAKTIJK
Madelon Janssen
Tea Bijlsma

Geldropseweg 40 Mierlo
T 06-51249350

- Eigen echospreekuur
- Flexibele spreekuurtijden, ook 's avonds en in het weekend
- Geldrop - Mierlo - Mierlo-Hout - Brandevoort

www.verloskundigengeldrop-mierlo-brandevoort.nl

GOED SCHEIDEN HET KAN ECHT

Wie gaat scheiden heeft behoefte aan rust en zekerheid. Aan goed onderling overleg. Concrete stappen en overzicht, zodat jullie weten waar je staat. Met goede afspraken die werken in de toekomst.

Vast tarief, eerste adviesgesprek gratis.

Emmely Plas
e.plas@2divorce.nl
06 - 3073 8173

2DIVORCE®
Scheiden met begrip

2divorce.nl

GEEVEN SCHILDERWERKEN

Schilderen

Behangen

Glaszetten

Spuitwerk

Geeven Schilderwerken - Schrevenhofdreef 10 - 5709 RM - Helmond
Telefoon: 0492 841007 / Mobiel: 0629025186
E-mail : info@geevenschilderwerken.nl / Website : geevenschilderwerken.nl

Word nu schrijver
bij de *Brandevoorter Courant*

Zit het schrijven in je bloed? Heb je altijd al de wens gehad om je het schrijven meer eigen te maken? Wil je bijdragen aan een goed gelezen magazine? En ben je ouder dan achttien? Dan zijn wij op zoek naar jou!

Er gebeurt van alles in Brandevoort. En daar willen wij heel graag al onze wijkbewoners (jong en oud) van op de hoogte stellen. Wij zijn een klein vast team vrijwilligers (redacteuren, fotografen en ontwerpers) dat voor tien uitgaven per jaar schrijft over evenementen en gebeurtenissen in de wijk. Wij zoeken voor 2016 versterking! Weinig ervaring? Geen probleem. Als je het maar leuk vindt om af en toe die 'pen' eens op te pakken om over jouw verenigingsleven of andere wijkgerelateerde onderwerpen te schrijven.
Als je geïnteresseerd bent, kun je contact opnemen via redactie@brandevoortercourant.nl.

Extra aandacht voor spelling, lezen en rekenen
Ook in Brandevoort

Er zijn kinderen die leren moeilijk vinden. Ze hebben op school moeite met lezen, taal en spelling of met rekenen. Soms voelen ze zich daardoor helemaal niet meer prettig in de klas. Het geven van extra tijdelijke begeleiding in de vorm van remedial teaching kan ervoor zorgen dat kinderen weer makkelijker gaan leren. Belangrijker: dat ze zich fijner gaan voelen in de klas.

Elk kind is een belofte
Goed kunnen lezen, goed kunnen rekenen, het zijn basisvaardigheden die nodig zijn om mee te kunnen doen op school. Hoe goed uw kind ook zijn best doet soms heeft het een duwtje in de rug nodig. Samen met de leerkracht kunt u extra hulp zoeken voor uw kind. Dat kan bij Stichting Remedial Teaching Helmond. Extra ondersteuning kan ervoor zorgen dat uw kind op termijn het onderwijsprogramma weer kan volgen.

Hoe kunt u remedial teaching aanvragen?
De stichting kan ervoor zorgen dat uw kind, wanneer het op de basisschool zit, maximaal twee jaar lang remedial teaching kan volgen. De stichting betaalt een deel of het gehele bedrag dat voor deze ondersteuning nodig is. Of u een eigen bijdrage moet betalen is afhankelijk van uw inkomen of vermogen. Voor meer informatie kunt u terecht op de website www.srth.nl. Wilt u een aanvraag doen dan kunt u via de site het contactformulier invullen. De stichting neemt dan met u contact op. Ook kunt u met de leerkracht samen een aanvraag indienen.

Boutique 4MORE
Mooi in Brandevoort
SALE
maat 34 t/m 46
www.boutique4more.nl

Verloskundigen Praktijk
Nieuw Leven
• praktijk met twee enthousiaste en ervaren verloskundigen
• overdag en 's avonds spreekuur
• echoscopie in eigen praktijk
• informatieavonden
• kinderwensspreekuur
Gezondheidscentrum Brandevoort
De Plaetse 98 B, Helmond
T: 0492 - 504712
M: 06 - 46012212

ANDRÉ
RELOU
MAKELAARDIJ
Wij wensen u
een gelukkig nieuwjaar!
T 0492-55 99 88
E INFO@ANDRE-RELOU.NL I WWW.ANDRE-RELOU.NL
NVM

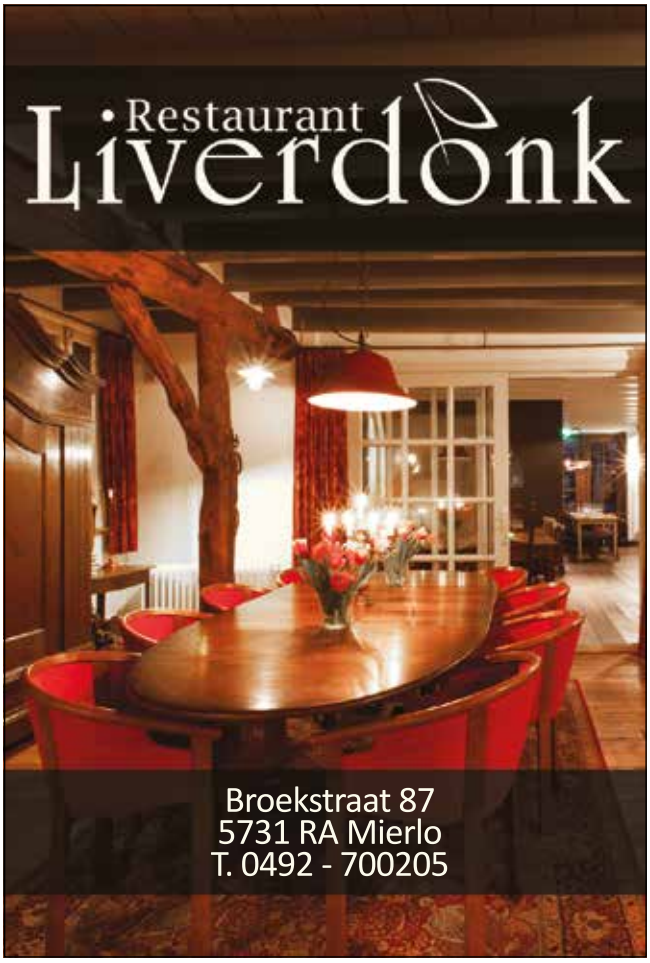
Restaurant
Liverdonk
Broekstraat 87
5731 RA Mierlo
T. 0492 - 700205

Kunstkamer Brandevoort
verhuist naar groter pand

tekst: Werkgroep Kunstkamer Brandevoort

Op 20 december is de Kunstkamer verhuisd naar een groter pand in het centrum van De Veste. De voormalige winkelruimte van Top1Toys aan de Laan door de Veste 116 is het nieuwe onderkomen. In de maanden januari en februari gaat de werkgroep van de Kunstkamer energiek aan de slag om de nieuwe ruimte te schilderen en in te richten. Omdat deze winkel netjes is achtergelaten, zijn de werkzaamheden te overzien. De werkgroep verwacht in maart weer met een nieuwe tentoonstelling te kunnen starten. Wij danken de kunstenaars en de vrijwilligers van de afgelopen drie tentoonstellingen hartelijk. De exposanten van de laatste tentoonstelling hebben veel bewoners uit de wijk met actieve workshops met veel enthousiasme onderhouden.

Werkgroep Historie

De werkgroep Historie heeft verschillende bijeenkomsten gehouden en biedt sinds december veel historische informatie met nieuwe technologie aan de bewoners van Brandevoort aan.
Historie komt tot leven via nieuwe digitale informatie van de apps. Door de QR-codes met jouw smartphone in te scannen komt informatie over de wijk tot leven. Probeer het zelf maar!
Maar wij zijn van mening dat het beter is om zelf door de wijk te lopen, de tour te volgen en even te mijmeren dat u op een plek staat die 3000 jaar geleden al door onze voorouders als bijzonder werd ervaren. De Izi.travel app helpt u hierbij.

Ondertussen heeft de heemkundekring met een indrukwekkende spreekbeurt haar visie op Brandevoort van weleer gehouden. Meer dan vijftig bewoners uit Brandevoort, maar ook uit Mierlo en Mierlo-Hout hingen aan de lippen van Rinie Weijts van heemkundekring Myerle uit Mierlo. Een zonder meer zeer geslaagde avond voor de luisteraars, die meerdere malen verrast spontaan reageerden op plaatjes uit de wijk van vroeger. Het was eigenlijk een feestje van herkenning.

Kunstkamer op Dickensnight

Graag melden wij u nog de enerverende drukte die onze kraam op Dickensnight ten deel is gevallen. Veel bewoners uit de wijk weten nu van ons bestaan en de mensen uit de regio zullen volgend jaar graag onze vervolgactiviteiten bewonderen. Op bijgaande foto's krijgt u een kleurrijke indruk van de bezoekers van onze kraam. Zowel de kunst van de Kunstkamer als de uitleg over de nieuwe digitale informatie van de Werkgroep Historie verraste menig bezoeker op een aangename manier. Zeker in de Kunstkamer zelf konden veel echt geïnteresseerde bezoekers nog voor de laatste keer rustig rondkijken. En voor de glasdemonstraties van Sonja Sol was het permanent een drukte van belang. De sfeervolle en gezellige drukte paste prima bij Dickensnight. Graag tot ziens in onze vernieuwde Kunstkamer aan de Laan door de Veste 116. U ontvangt tijdig de uitnodiging daarvoor.

Komt Mister Universe 2016 uit onze wijk?

tekst: Patricia Teuns / foto: Frank Malipaard

Wie is de knapste man van Nederland of zelfs van de wereld? De drieëntwintigjarige Anderson Coelho Riberto, woonachtig in De Veste, gaat in 2016 deze strijd aan. Onlangs is hij door de Nederlandse jury van Men Universe uit 500 Nederlandse mannen gekozen tot finalist. Samen met dertig andere mooie mannen strijdt hij in april om de titel Men Universe Nederland. Wint Anderson deze titel dan gaat hij in de zomer naar de Dominicaanse Republiek om te strijden voor de titel Men Universe. De Nederlandse winnaar ontvangt een driejarig contract bij IMI Models en een leuk geldbedrag. “Ik wil wel de opvolger worden van Eindhovenaar Rogier Warnawa die in 2015 Men Universe (MU) werd. Door deze prijs zijn voor hem tal van deuren geopend. Dat hoop ik natuurlijk ook voor mezelf,” begint Anderson zijn verhaal.

Verkiezing met veel verschillende onderdelen

“Men Universe (www.menuniverse.nl) bestaat al vijf jaar en is het snelst groeiende modellenevenement ter wereld; een competitie speciaal voor mannen tot dertig jaar. Ik ben opgegeven door mijn vriendin. Er waren zoveel inzendingen en dan word je uitgenodigd voor de castingdag. Dat is echt super gaaf. We moesten op die dag onze loopvaardigheden op de catwalk laten zien, polaroids laten maken en een kort kennismakingsgesprek houden met de castingjury. En dan ben je ineens finalist. Het is een hele ervaring en eer om mee te doen. Gemakkelijk is het natuurlijk niet. Naast een speciaal voedingsschema, waar ik me echt streng aan houd, ben ik momenteel vijf dagen per week in de sportschool te vinden. Ja, er zijn nog wel wat verbeterpunten om aan te werken. Dus ik train de komende maanden nog even door. Toch gaat het bij deze competitie niet alleen maar om een mooi lichaam,” gaat Anders verder. “Alle deelnemers worden beoordeeld op verschillende activiteiten zoals sport, reclame maken voor jezelf en de trainingen voor de Nederlandse eindshow. Zo moet je fotoshoots doen, jezelf presenteren, sponsors zoeken en veel likes verzamelen op sociale media. Er zijn verschillende onderdelen te winnen zoals MU Popularity, MU Elegance, MU Best Body en MU Nederland.”

“Alle finalisten worden gecoacht door Dick Wieriks, eigenaar van IMI Models en organisator van de verkiezing in Nederland. Zo zijn er trainingsdagen met de andere finalisten, waar we bijvoorbeeld oefenen om op de catwalk te lopen. Daarnaast zullen we onszelf ook presenteren op de Nederlandse televisie. Welke programma’s dat zijn, is op dit moment nog niet bekend. Uiteraard houd ik iedereen op de hoogte via mijn eigen Facebookpagina MU16 Anderson Coelho Ribeiro. Ook hebben we sinds kort een WhatsApp groep met alle finalisten, waarin we elkaar tips geven en ervaringen delen. Natuurlijk wil iedereen winnen. Toch schept dit een band ook al ken je elkaar niet persoonlijk.”

De man achter het model

Anderson is geboren in Brazilië en verhuisde twaalf jaar geleden met zijn moeder naar Nederland. Na een jaar in de Rijpelberg te hebben gewoond is hij met zijn moeder, broertje en stiefvader naar Brandevoort verhuisd. Hier volgde hij basisonderwijs aan de OBS Brandevoort en behaalde hij zijn diploma vmbo-t op het Strabrecht College in Geldrop. Sommige wijkbewoners zullen Anderson kennen vanuit de voetbalclub SV Brandevoort, waar hij heeft gevoetbald. Om te voldoen aan de eisen van de modellenwereld is hij hiermee gestopt en zich gaan richten op fitness, welness en voeding. Ook muziek is één van zijn hobby’s.

“Ik ben toevallig in de modellenwereld terecht gekomen. Mijn buurman en fotograaf Frank Malipaard maakte op mijn zestiende een aantal foto’s van mij en die vond ik erg mooi. Ik was verbaasd en gaf complimenten aan Frank om die mooie beelden. Hij gaf aan dat het resultaat een combinatie is van fotografie en de uitstraling van degene die voor de lens staat. Ik heb toen de stoute schoenen aangetrokken en mijn foto’s naar het modellenbureau Cachet Models gestuurd. Inmiddels heb ik verschillende opdrachten op mijn naam staan. Ontzettend leuk om te doen.”

Sponsors gezocht

Inmiddels heeft Anderson een paar sponsors gevonden. Ter voorbereiding op de finale zoekt Anderson nog meer sponsors om onder andere de fotoshoots te bekostigen. Als tegenprestatie krijgen deze bedrijven publiciteit.

Like Anderson op Facebook

Brabant is goed vertegenwoordigd. Naast Anderson uit Helmond, komen Tom Scholtes, Jan van Otterdijk, Joris Wetzer en Steven de Wit uit Eindhoven. Daarnaast zijn ook Serdar Hamarcu uit Oss, Twan van Uden uit Den Bosch en Robin van Engeland uit Schijndel die kans maken op de titel. Ben je benieuwd naar onze wijkbewoner? Kijk dan op Facebook MU16 Anderson Coelho Ribeiro. Je kunt hem ook op weg helpen naar die felbegeerde eindstreep door zijn pagina te liken. Delen is voor hem natuurlijk helemaal geweldig!

ALLE GOEDS IN 2016!

Wij wensen u een gelukkig nieuwjaar!
Natuurlijk staan wij ook in 2016 voor u
klaar en bent u altijd welkom om u
te laten inspireren!

Gordijnen
Binnenzonwering
Buitenzonwering
Insectenwering
Vloerbedekking
ZO MOOI...

Kom naar onze showroom
en laat u inspireren!

SMITS en SMITS
interieurstoffering

Braaksestraat 1
5709 JC Helmond
0492 - 529404
info@smitsensmits.nl

smitsensmits.nl

Wij wensen u
een Goed en Groen 2016

Peter van Gennip en medewerkers

Tuincentrum Boomkwekerij
PETER VAN GENNIP
Medevoort 29
Telefoon: 0492 546077

WWW.PETERVANGENNIP.NL ■ BRANDEVOORT ■ HELMOND

DE MEEST UITGEBREIDE
FEESTLOCATIE VAN HELMOND
EN OMSTREKEN!

Wordt het
niet weer eens
tijd voor
een feestje?!

FEESTEN | PARTIJEN | BRUNCHES
DINERS | BOWLEN | VERGADEREN
OVERNACHTEN | EN MEER

XL Helmond Suytkade
Scheepsboulevard 2
5705 KZ Helmond | +31 (0)492 87 00 50
eventshelmond@fitland.nl
www.fitlandhotelhelmond.nl

Fitland Hotel
Helmond

Kraamzorg Homecare
CLIËNTVRIENDELIJKE KRAAMZORG IN UW EIGEN OMGEVING

Onze kraamzorg zal u goed bevallen!

Vermeld **CADEAU** bij uw aanmelding
en ontvang een cadeau t.w.v. € 25,-
bij de start van de zorg

WWW.KRAAMZORG-HOMECARE.NL 040 - 206 44 44

Geef vetten en oliën
een tweede leven

Oliebollen bakken, frituren... Niet weg te denken in december. Het inzamelen van gebruikte vetten en oliën moet net zo gewoon worden als de inzameling van glas en papier. Want vetten en oliën verstoppen het riool.

Je kunt gebruikt frituurvet en bakolie je inleveren in de gele bak bij de supermarkt. Wist je dat gebruikt frituurvet en bakolie een tweede leven krijgen als biobrandstof? Dit kan bijvoorbeeld gebruikt worden voor de opwarming van tuinbouwkassen, in warmtekrachtcentrales of in het vervoer. Dit betekent dat er minder fossiele brandstoffen (benzine, diesel, aardgas) nodig zijn. Dat vermindert de CO_2-uitstoot en dat is weer goed voor het milieu. Zo snijdt het mes aan twee kanten.

Nog geen 20% wordt apart ingeleverd
Nederlanders gebruiken gemiddeld vier kilo frituurvet per jaar. Daarvan wordt 1,4 kilo thuis verbruikt en 2,6 kilo in restaurants en cafetaria's. Bij deze horecazaken wordt al zo'n 95% van het vet ingezameld. Bij huishoudens is dat veel minder. Daar wordt nog geen 20% apart ingeleverd. Dit, terwijl je gebruikte vetten en oliën bij steeds meer supermarkten kunt inleveren. Stop gebruikt frituurvet en bakolie daarom in een afgesloten bakje of fles en gooi het in de gele bak. Want het is veel vetter om het in de gele bak te doen.

Inleveren bij de supermarkt
In Helmond zijn er zeven supermarkten waar je het kunt inleveren. Ook in onze wijk is dat mogelijk bij de Jumbo.

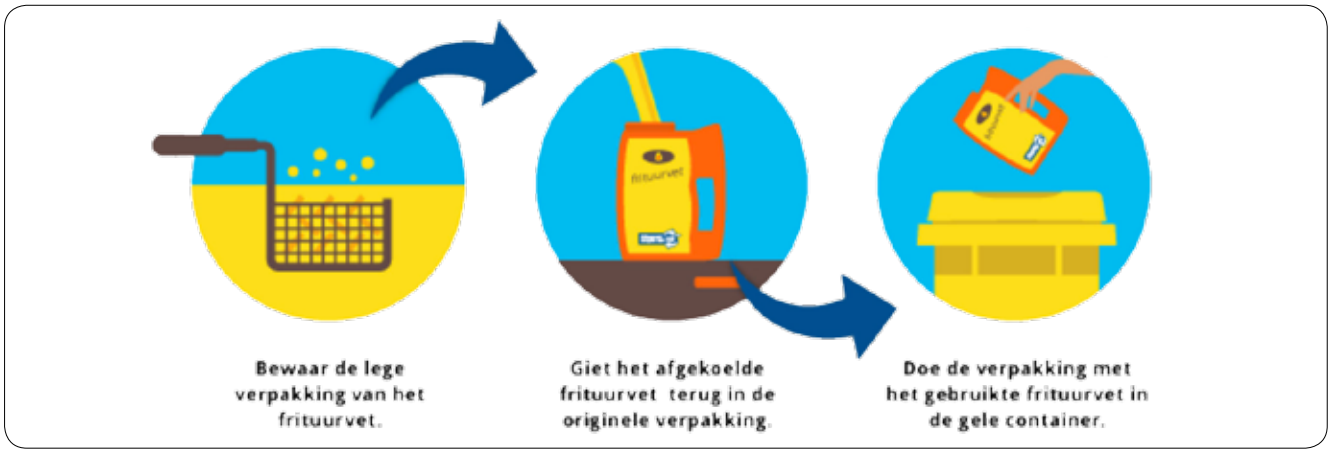

WeHelpen
ook in Brandevoort

tekst: Robert Lubbers

Bent u op zoek naar hulp bij alledaagse zaken of wilt u aangeven dat u in de buurt van Brandevoort best een keer iemand een handje wilt helpen met bijvoorbeeld de hond uitlaten? WeHelpen is de ideale site om met mensen in contact te komen, zodat mensen elkaar kunnen helpen. Je kunt er bijvoorbeeld ook aangeven waar je hulp bij kunt gebruiken, zoals bijvoorbeeld als u wat minder goed ter been bent, bij het boodschappen doen in het schoonste winkelcentrum van Nederland. Ook kunt u samen met bekenden via de website zorgen voor een ander, zoals een groep aanmaken zodat er goed voor een mindervalide familielid kan worden gezorgd. Er kan ook een groep worden aangemaakt om bijvoorbeeld samen met andere ouders een carpoolgroep te organiseren voor als de kinderen wekelijks naar de voetbalclub SV Brandevoort moeten worden gebracht. Hiermee willen we helpen weer vanzelfsprekend maken in de maatschappij en mensen motiveren elkaar vaker op te zoeken en te helpen. Omdat Brandevoorters een hart voor hun buurt hebben en samen de wijk tot leven brengen, is het belangrijk de mogelijkheden van elkaar helpen in kaart te hebben, zodat mensen elkaar nog meer kunnen opzoeken en helpen.

Een account aanmaken is gemakkelijk: u heeft hebt alleen een e-mailadres nodig, waarna u een aantal gegevens invult over uzelf. Aanmelden via Facebook is ook mogelijk. Daarna kunt u meteen gaan helpen of om hulp vragen.

Neem de volgende link over in uw browser om uzelf aan te melden: www.wehelpen.nl/aanmelden-fontysteam3.

Jaaroverzicht 2015

Dit is weer de tijd van de lijstjes, de terug- en vooruitblikken, nabeschouwingen en overzichten. De redactie van de *BC* kon niet achterblijven en daarom maakten we het Brandevoorter jaaroverzicht 2015. Ongetwijfeld onvolledig, want Brandevoort bruist, al vijftien jaar!

Onderscheidingen

Maar liefst vier wijkgenoten, Jan Roefs, Jan van Loon, Erik Jager en Henk Noort, werden in 2015 koninklijk onderscheiden voor hun jarenlange en tomeloze inzet, niet alleen voor Brandevoort, maar ook voor diverse andere maatschappelijke instellingen en doelen. Op de Dag van

de Duurzaamheid ontving Lara Tamarinof het Groene Lintje voor onder andere het opzetten van de Weggeefhoek Brandevoort, een Facebookpagina waarop Brandevoorters overtollige spullen aanbieden aan wijkgenoten. En niet te vergeten was er de uitverkiezing tot schoonste winkelgebied van Nederland; een topprestatie van Giel van de Rijt.

Voorts werd in Londen het stedenbouwkundige ontwerp van de wijk bekroond met de INTBAU Excellence Award in de categorie *Best Urban Design Project*. Brandevoort wordt internationaal gezien als het beste voorbeeld van de herleving van traditionele stedenbouw en architectuur.

Sport

Ook op sportief gebied lieten de Brandevoorters zich niet onbetuigd het afgelopen jaar. Een greep uit de successen: Mauro (13) en Sophie (11) van de Kerkhof werden afgelopen zomer respectievelijk eerste en vijfde bij de UDO Worlds X Street Dance wereldkampioenschappen in Glasgow. Sophie deed met haar team The Kingzz mee in de categorie tot veertien jaar en Mauro met groep The Fire in de categorie tot achttien jaar.

In juni werden de Nederlandse Kampioenschappen Dansen in Moerkapelle gehouden, waar rolschaatsster Charlotte de Jong op een tweede plaats eindigde. Tijdens het NK Kunstrolschaatsen dat in juni in Mierlo plaatsvond, werd Mirthe de Goede bij de aspiranten Nederlands Kampioen Figuren. Tijdens de NK Kunstrolschaatsen werd ook Carolien van Grootel (mini) gehuldigd met een mooie tweede plaats.

Schoonspringster Noor Lanen (15) wist zich te kwalificeren voor de European Games in Baku, Azerbeidzjan, Stijn Nouwen (19) is dit jaar derde is geworden op het WK MTB

fietscross. Yeske van Bokhoven (10) werd derde op het Nederlandse Jeugdkampioenschap indoor skiën in Snow-

world in Landgraaf. Ook bereikte ze de achtste plaats op het Nederlands Jeugdkampioenschap Lead-klimmen in de categorie tot twaalf jaar en de tennissers van TV Carolus vielen ook dit jaar op diverse toernooien herhaaldelijk in de prijzen, net als verschillende teams van SV Brandevoort.

Kunst en cultuur

De Kunstkamer mag gerust een succesverhaal genoemd worden. Opgezet om iets te doen aan de leegstand in het winkelcentrum en om wat meer reuring in het hart van de wijk te krijgen, begint de Kunstkamer uit te groeien tot een cultureel centrum van formaat, waar behalve exposities van kunst van kunstenaars uit Brandevoort en naaste omgeving, workshops worden gegeven en de werkgroep historie ook een plek gevonden heeft. Deze werkgroep timmert inmiddels behoorlijk aan de weg, met een informatiehoek over de geschiedenis van de wijk en een audiotour door De Veste.

De rondleidingen door Brandevoort, met als vaste onderdelen een bezoek aan 't BrandPunt en de Kunstkamer worden ook enthousiast ontvangen.
In maart hield de Fotoclub de tweede lustrumtentoonstelling met weer veel fantastische foto's. Om de tiende expositie te vieren, werd deze geopend door burgmeester Elly Blanksma.

In juli vond onder de Markthal het eerste klapstoelconcert plaats, georganiseerd door BRANDtastic met medewerking van Brandeleros, KoBra, Dave Joosten en Brand New Voices. Maar er was nog meer muzikaals om van te genieten. Wat als een wild idee begon, werd uiteindelijk een geweldige muzikale show: *On Stage in Space*, uitgevoerd door talent uit Brandevoort.

De Veste is en blijft een prachtig decor. Dat wordt elk jaar weer extra onderstreept door Dickensnight, het winterevenement waar heel Helmond trots op is. Maar Bart van Loon nam er ook een videoclip op en de opnames van de familiefilm *Olaf en de Verborgen Poort* vonden plaats tegen de achtergrond van onze 'grachtenpanden'.

Ondernemers in De Veste

De winkeliersvereniging heeft er weer van alles aan gedaan om wat leven in de brouwerij te krijgen met onder andere het organiseren van Festival Mundial en de Pietendag. Restaurant Aspendos ging over in andere handen en ook Bistro Ter Plaetse kreeg nieuwe uitbaters, die By Onsz hebben opgezet. En de wijk is inmiddels een Chinees afhaalrestaurant, Canton, rijker.

Afgelast, opgehouden, gestopt

Het jaar 2015 was ook een jaar van afscheid. Chill-house was in 2014 al niet meer te bemensen en moest noodgedwongen stoppen. Kinderen uit groep 8 en de brugklas konden hun vrijdagavond doorbrengen in een mooie eigen ruimte in 't BrandPunt. Een ruimte met een uitgebreide muziek- en lichtinstallatie, poolbiljart, tv, Wii en PlayStation en er werden veel activiteiten georganiseerd. Helaas is de gehoopte doorstart dit jaar niet gelukt. De Kennedymars moesten we dit jaar ook aan ons voorbij laten gaan. Door de voorspelde tropische hitte in het weekeinde van 4 en 5 juli werd de mars ingekort en kwam het circus niet verder dan Mierlo.

Brandoween had eveneens te maken met een probleem

WONINGBOUWVERENIGING

Compaen

MIERLO-HOUTSE PARTNER IN **WONEN**

Actief in Mierlo, Brandevoort, Brouwhuis, Mierlo-Hout en Stiphout

Telefoon 0492 57 90 90, info@compaen-wonen.nl

www.compaen-wonen.nl

DE BRUG active

3 UUR ALL-IN BOWLEN & GRILLEN INCL. DRANKJES

Arkweg 3-17 | 5731 PD Mierlo | T. 0492 - 67 88 80 | www.debrugactive.nl

dat veel verenigingen en werkgroepen zullen herkennen: een tekort aan vrijwilligers. Het grootste Halloweenevenement van de regio, met jaarlijks zo'n 2500 bezoekers, kon geen doorgang vinden. Verder kampte de organisatie met een tekort aan fondsen, omdat veel deelnemers aan de lampionoptocht geen kaartje kopen. Maar er is hoop dat het in 2016 wel gaat lukken.

En dan was daar nog de Loods. Perfect onderkomen voor de jeugdige wagenbouwers en senioren die wilden klussen. Gelukkig is er na de nodige vijven en zessen een nieuw onderkomen gevonden aan de Diepenbroek.
En dit was ook het jaar dat Schutsboom noodgedwongen afscheid moest nemen van vele bomen.

Oud...
Carnaval werd natuurlijk weer uitgebreid gevierd onder leiding van Prins Dave I en adjudant Silvio met de Brandeleros en de dansgarde. De Kindervakantieweek stond dit jaar in het teken van het circus. Meer dan 1100 kinderen hadden weer een topweek! Ook de Golfdag was weer druk

bezocht. Sinterklaas werd feestelijk onthaald en tijdens

Dickensnight konden we weer even sfeervol terug in de tijd.

En nieuw...
Het winkelcentrum kreeg de vlaggenmasten, waaraan behalve op feestdagen de driekleur ook vlaggen van maatschappelijke organisaties wapperen. Nieuwe bewo-

ners krijgen sinds dit jaar een welkomstpakket uitgereikt. In De Veste is inmiddels een buurtpreventieproject van start gegaan. De Computerclub is nu Computerclub 2.0 en zit vol nieuwe ideeën en initiatieven. Voorts kregen we er een Comedyclub en een pubquiz bij.
Voor Groene Gevels in De Veste, een prachtig initiatief om de verstening van de wijk tegen te gaan door middel van het aanleggen van geveltuinen, werd het startsein gegeven door de burgemeester.

Liverdonk gaat de komende jaren tot leven komen door de bouw van zo'n driehonderd woningen. Er komen witte huizen met rode en antracietblauwe daken. In Brand worden energieneutrale woningen gebouwd en er wordt hard gewerkt aan wonen op maat, opdat senioren zo lang mogelijk in de wijk kunnen blijven.

Kortom, er gebeurde ook in 2015 weer te veel om op te noemen. We zijn er zeker van dat 2016 precies zo'n interessant, betrokken, amusant, sportief en cultureel gevuld jaar gaat worden!

Kinderpagina

Lever je kunstwerkje **voor 21 januari** in op **Jordenshoeve 7 of De Plaetse 173 of Louwerserf 25**, onder vermelding van je naam, adres en leeftijd.

Tip voor het inkleuren: Download de kleurplaat en print hem uit. Het papier is namelijk te glad om fijn te kunnen kleuren. Plak liever geen stickers, glitters en ander leuks (diks) op de kleurplaat.

Inzendingen worden niet geretourneerd.

Prijzen worden beschikbaar gesteld door de brandevoortercourant.

Naam:
adres: postcode:
leeftijd: jaar jongen/meisje

Dit is de uitslag van de kleurwedstrijd waar jullie weer enorm je best op hebben gedaan. De 2 winnaars van de prijzen in willekeurige volgorde zijn:

Fabienne de Haas
Floor van Schaik

De prijs wordt naar je huisadres opgestuurd.

Geen

inzending

Brandjes

Duurzaamheidscafé Brandevoort Achter de schermen wordt er druk gewerkt aan het Duurzaamheidscafé Brandevoort. Wij verwachten in februari van start te gaan. Heeft u zelf ideeën, vragen of opmerkingen? Stuur dan even een berichtje. Binnenkort meer. jennysmets@gmail.com.

Ouder- en kindgym in Brandevoort voor één- en tweejarigen met een (groot)ouder. Een momentje samen met je (klein)kind spelen, ontdekken en onderzoeken. Tijdens de ouder en kindgym wordt de Sherborne Bewegingspedagogiek ingezet. Door middel van diverse spelletjes wordt het kind zich bewust van wat het kan met zijn lijf, als het zich bewust is van zijn kunnen zal het nog meer mogelijkheden gaan onderzoeken. Voor meer informatie kijk op www.ikenjijenwij.nl.

De Sprookjes Kamer
waar de reis naar binnen begint

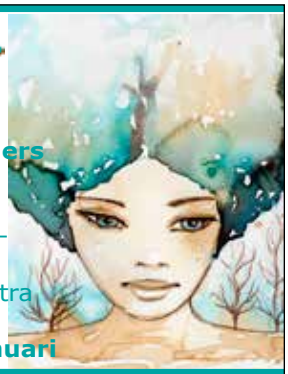

Ik..ik..ik en niemand anders
Stressrelease & meditatie

Ontspannen met o.a. Ademtechnieken, diverse soorten meditatie, visualisatie, mantra mindfulness, klankschalen
Cursus start 26 of 27 Januari

www.sprookjes-kamer.nl oud brandevoort 7
info@sprookjes-kamer.nl 0492-849713

Adverteren in 2016?
Kijk op
www.brandevoortercourant.nl/adverteren
Voor de aantrekkelijke tarieven
en voorwaarden.

Belangrijke informatie

ALARMNUMMER	112
dierenambulance/dierenbescherming	51 39 71
GG&GD	58 48 88
GGD brabant-zuidoost, www.ggdbzo.nl	088 - 0031 100
politie, buurtbrigadier Rob Jansen op de Haar & Patrick de Vogel e-mail rob.jansen.op.de.haar@politie.nl of patrick.de.vogel@.politie.nl	0900 - 88 44
stadswacht	84 59 70
GEMEENTE	14 04 92
STORINGEN (dag en nacht)	
elektriciteit / gas	0800 - 90 09
water	59 48 94
Ziekenhuis Elkerliek Helmond	59 55 55

Welzijn Brandevoort
Gezondheidscentrum Brandevoort, De Plaetse 98
5708 ZJ Helmond www.sgcb.nl / info@sgcb.nl
Huisartsen Brandevoort

Spoedlijn huisarsten	50 47 04
Spoed avond / weekend	0900 - 88 61
dr. Kaiser en dr. Veldhuizen	50 47 05
dr. Keuning en dr. Smeulders	50 47 06
bellen tussen 8.00 en 12.00 uur, spreekuur: volgens afspraak	
Apotheek Brandevoort	37 00 47

Contactgegevens van alle andere belangrijke telefoonnummers en wijkgerelateerde clubs en commissies vindt u terug op onze website www.brandevoortercourant.nl/indewijk.

Activiteitenkalender

U vindt de activiteitenkalender voortaan terug op onze website **www.brandevoortercourant.nl/wijkkalender.**

8 januari uiterste inleverdatum kopij nummer 1. 29 januari distributie nummer 1.
5 februari uiterste inleverdatum kopij nummer 2. 26 februari distributie nummer 2.

Brandevoorter
Courant
BEDANKT HAAR
ADVERTEERDERS
EN WENST HEN
EN ALLE
BRANDEVOORTERS
EEN GEWELDIG
2016!